

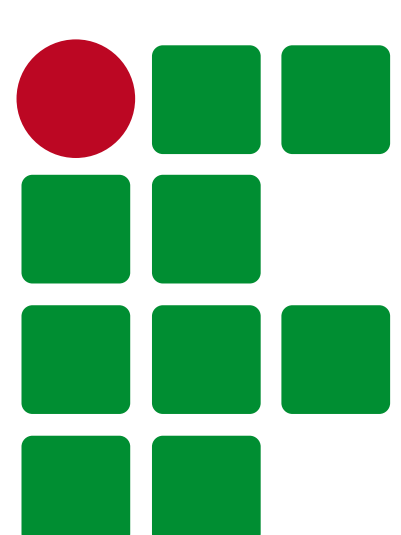

Reitor Jefferson Azevedo relata experiência que vivenciou no curso de formação de lideranças da Unesco/Unevoc, na Alemanha: "Finalizei essa grande experiência formativa com novos horizontes, novas possibilidades."



IFFForme

INFORMATIVO DO INSTITUTO FEDERAL FLUMINENSE

nº 12

NOVEMBRO / 2016

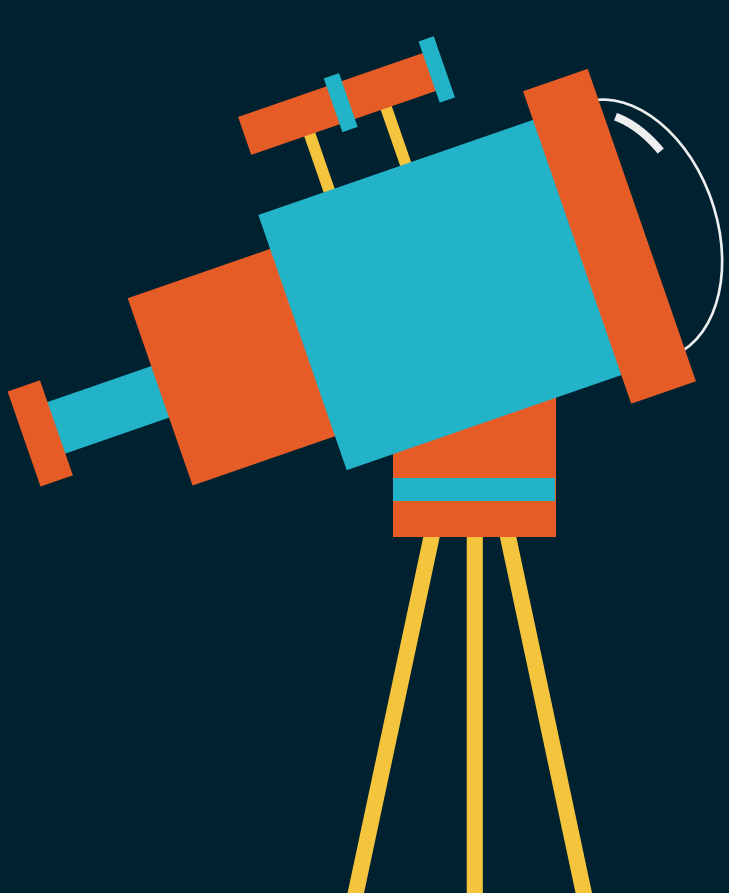

Projeto de Astronomia do *Campus* Avançado Cambuci é destaque na VII Mostra de Extensão

Macaé

Projeto do *Campus* Macaé combate desperdício de energia

Projeto visa a redução dos gastos com o consumo elétrico a partir da instalação de sensores automatizados nos locais de maior circulação de pessoas.

[Ler mais](#)



Bom Jesus do Itabapoana

Projeto Nutriarte capacita mulheres para mercado de trabalho

O objetivo do projeto é que a capacitação possibilite o surgimento de novas fontes de renda para alunas egressas do programa Mulheres Mil.

[Ler mais](#)



Itaperuna

II Novembro Negro tem cultura, debates e exposição fotográfica

Evento organizado pelo Núcleo de Estudos Afro-Brasileiros e Indígenas é aberto ao público e acontecerá nos dias 22 e 23 de novembro.

[Ler mais](#)



Campos Centro

Oficina de Pintura encanta participantes da XIII Semana de Ciência e Tecnologia

Quem passou pelo evento realizado por IFF-UFF-Uenf, de 17 a 21 de outubro, ficou impressionado com a exposição de quadros no *hall* do Centro de Convenções da Uenf.

[Ler mais](#)



Santo Antônio de Pádua

Projeto Inovar estimula estudantes na criação de produtos inovadores

Campus desenvolve projeto de empreendedorismo chamado "Inovar", que tem como objetivo a criação, o desenvolvimento e o lançamento de um novo produto pelos estudantes.

[Ler mais](#)



Polo de Inovação

Diretores dos Polos de Inovação se reúnem com gestores do MEC

Durante as reuniões, que tiveram como pauta as questões orçamentárias e de pessoal, foram apresentados os projetos desenvolvidos pelos cinco Polos de Inovação da Rede Federal.

[Ler mais](#)



São João da Barra

São João da Barra promove sua 1ª Semana Acadêmica

A Semana reúne atividades de Ensino, Pesquisa e Extensão tendo como objetivo a integração, formação e troca de conhecimentos da comunidade acadêmica interna e externa.

[Ler mais](#)



Campos Guarus

Trabalho premiado no III Conepe aborda qualidade da educação

O trabalho, fruto de dissertação de mestrado, investigou e apontou quais são as variáveis fundamentais para elevar a qualidade da Educação no Brasil.

[Ler mais](#)



Quissamã

Expansão e Consolidação da Rede Federal de Educação estará em debate

A mesa-redonda "Os desafios do processo de expansão e consolidação da Rede Federal de Educação Profissional e Tecnológica" receberá pesquisadores para discutir os possíveis rumos da Rede.

[Ler mais](#)

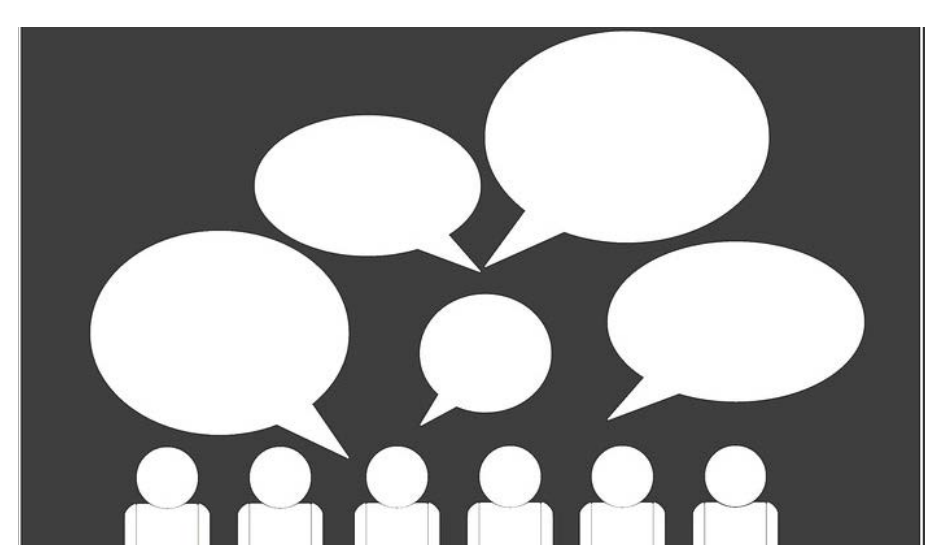

Espaço do Servidor



Curso de Formação para Novos Servidores tem 2º encontro presencial

O módulo IV, sobre Rotinas Administrativas, foi realizado de 07 a 10 de novembro de 2016, na Reitoria e nos *campi* que fazem parte dos quatro núcleos do IFFluminense.

[Ler mais](#)



Abertas as inscrições para teste de língua inglesa *Toefl-ITP*

Estão abertas as inscrições, gratuitas, para o teste do *Toefl-ITP*, e, no IFFluminense, haverá aplicação da prova no dia 03 de dezembro, em Campos-RJ.

[Ler mais](#)



IFFluminense implanta sistema de votação *online*

Equipe de TI trabalha em sistema de votação *online* no IFFluminense. Simples e prática, a ferramenta garante rapidez, segurança e confiabilidade dos processos eleitorais.

[Ler mais](#)



Agenda

17 e 18 de novembro de 2016

I Fórum de Educação sobre Metodologias de Ensino

Campus Campos Centro

19 de novembro de 2016

VIII Colóquio de Surdos - "Marcadores Territoriais: movimento social, formação e arte dos surdos"

Campus Macaé

22 e 23 de novembro de 2016

II Novembro Negro

Campus Itaperuna

22 a 25 de novembro de 2016

I Semana Acadêmica

Campus Avançado São João da Barra

24 de novembro de 2016

Mesa-Redonda: Os desafios no processo de expansão e consolidação da Rede Federal de Educação Profissional e Tecnológica

Campus Quissamã

13 e 14 de dezembro de 2016

I Encontro de Pós-Graduação

Campus Cabo Frio

EXPEDIENTE

Reitor:

Jefferson Manhães de Azevedo

Diretora de Comunicação:

Juliana Lima

Jornalistas:

Ana Paula Viana
Antonio Fernando
Dayanne Maia
Erika Vieira
Ferdinanda Maia
Juliana Lima
Juliana Marinho
Mônica Gonçalves
Valdênia Lins

Colaboração:

Alberto de Souza
Alexandre Willian Ferreira
Fernanda Moreira
José Carlos de Azevedo
Luiza Fajardo
Maycon Dias Prado
Pablo Nascimento

Programação Visual:

Bruno Leite
Julio Cezar Negri

Contato Ascom Reitoria:

22| 2737 5617
ascom@iff.edu.br

CADEIA ALIMENTAR

Beralto

