

Maria Inês Paes Ferreira



- Graduação em Engenharia Química (UFRJ/1985)
- Doutorado em Ciência e Tecnologia de Polímeros (IMA/ UFRJ/1994)
- Especialização em Sistemas Offshore (COPPE/2002)
- Pós-Doutorado em Gestão Integrada dos Recursos Naturais (Vancouver Island University, Canadá/ 2015)

Coordenadora do Núcleo de Pesquisa em Petróleo, Energia e Recursos Naturais do Campus Macaé do IFFluminense

Representante do IFFluminense no Conselho do PARNA Jurubatiba:
desde 2006

Representante do IFFluminense no Comitê de Bacias da RH-VIII (CBH Macaé): desde 2005

Coordenadora do PPEA
(2006 a 2010; 2015 – atual)

INSTITUTO FEDERAL DE
EDUCAÇÃO, CIÊNCIA E TECNOLOGIA
FLUMINENSE

Linha de pesquisa AVALIAÇÃO, GESTÃO E CONSERVAÇÃO AMBIENTAL



Coordenação de Projetos de Pesquisa

⇒ Arranjos de governança e instrumentos de gestão de recursos hídricos: pesquisa e desenvolvimento de estratégias participativas para conservação e manejo das águas no estado do Rio de Janeiro

⇒ Desenvolvimento de metodologias cromatográficas e dispositivos de medição inovadores com base em modelagem computacional para a determinação de compostos orgânicos e avaliação de impacto ambiental

⇒ Estudo comparativo da gestão participativa no Norte Fluminense e na Columbia Britânica (CA): é possível reconceitualizar e aprimorar a governança das áreas protegidas de atendendo simultaneamente às agendas da redução da pobreza e da conservação ambiental?

⇒ Gestão ambiental dos espaços territoriais especialmente protegidos valorização ambiental aplicada às famílias residentes na EETM, PA, Brasil (concluído)



Coordenação de Projetos de Pesquisa

⇒ Conflitos ambientais e riscos à saúde: pesquisa sobre a ocorrência de injustiça ambiental no Município de Macaé (concluído)

⇒ Implantação de Laboratório de Monitoramento da Qualidade de Água da Bacia Hidrográfica da Região VI do Estado do Rio de Janeiro – produção e socialização de informações para a Rede Solidária da Pesca (REDESCA) (concluído)

⇒ Gestão dos Recursos Hídricos da Região Hidrográfica VIII do estado do Rio de Janeiro (concluído)

⇒ Planejamento e Gestão de Áreas Protegidas - Valoração Econômica de Impactos Ambientais em Unidades de Conservação: Valoração Econômica do Impacto do Duto da ETE Cabiúnas no PARNA Jurubatiba (concluído)

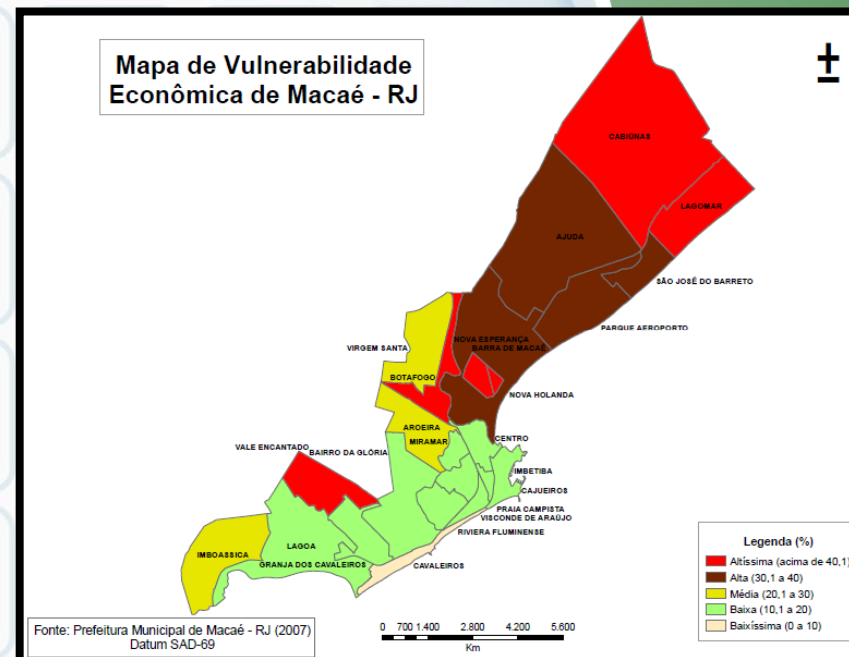

Participação em Projetos de Pesquisa

- ⇒ Ameaças à conservação da biodiversidade na Estação Ecológica da Terra do Meio, PA, Brasil (concluído)
- ⇒ Avaliação da Qualidade e Quantidade de Água Superficial e Subterrânea nas Regiões Hidrográficas VI, VIII E IX do RJ
- ⇒ Gestão ambiental dos espaços territoriais especialmente protegidos
- ⇒ Desenvolvimento de metodologias cromatográficas e dispositivos de medição inovadores com base em modelagem computacional para a determinação de compostos orgânicos e avaliação de impacto ambiental
- ⇒ Gerenciamento integrado de resíduos sólidos no estado do Rio de Janeiro: panorama atual e perspectivas futuras
- ⇒ Avaliação e biorremediação de áreas contaminadas por hidrocarbonetos do petróleo e por outros compostos aromáticos



Coordenação de Projetos de Extensão

⇒ Observatório Ambiental Alberto Ribeiro Lamego Produção Multimídia de Educação Ambiental como Ferramenta da Gestão Participativa de Áreas Protegidas (projeto executado em parceria com o CUCA – Curso de Cinema Ambiental, UFRJ)



Orientação Concluída

Contribuição à gestão das Lagoas costeiras: conhecimento tradicional, técnico e científico associado ao manejo dos recursos naturais da Lagoa de Carapebus, Parque Nacional da Restinga de Jurubatiba - RJ.

Marcos Cezar Dos Santos
2008

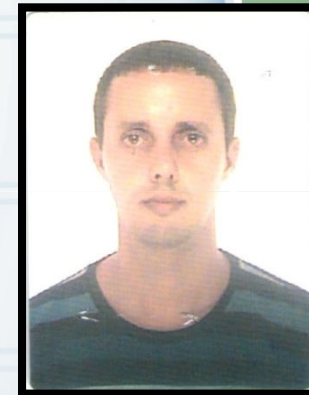

Publicação acadêmica:

- LAGOAS COSTEIRAS EM UNIDADES DE CONSERVAÇÃO: A EXPERIÊNCIA DO PARQUE NACIONAL DA RESTINGA DE JURUBATIBA. In: Congresso Brasileiro de Unidades de Conservação, 2007, Foz do Iguaçu. Anais do Congresso Brasileiro de Unidades de Conservação, 2007.

Trabalho técnico:

- PARECER TÉCNICO Nº. 011/2011 – PARNA Jurubatiba - ICMBio, 2011.

Orientação Concluída

Avaliação de usos preponderantes e qualidade da água como subsídios para os instrumentos de gestão dos recursos hídricos aplicada à Bacia Hidrográfica do Rio Macaé

Mariana Rodrigues de Carvalhaes Pinheiro
(bolsista FENORTE)

2008

Publicações:

- GESTÃO DA ÁGUA NO BRASIL: ASPECTOS JURÍDICOS, INSTITUCIONAIS E OS USOS MÚLTIPLOS. Boletim do Observatório Ambiental Alberto Ribeiro Lamego. , v.2, p.59 - 91, 2009.
- INSTRUMENTOS DE GESTÃO DE RECURSOS HÍDRICOS. Boletim do Observatório Ambiental Alberto Ribeiro Lamego., v.2, p.169 - 221, 2009.
- POLÍTICAS PÚBLICAS E GERENCIAMENTO DE RECURSOS HÍDRICOS. Boletim do Observatório Ambiental Alberto Ribeiro Lamego. , v.2, p.133 - 167, 2009.
- QUESTÕES RELEVANTES NA GESTÃO DE RECURSOS HÍDRICOS NO BRASIL. Boletim do Observatório Ambiental Alberto Ribeiro Lamego. , v.2, p.165 - 175, 2009.
- GESTÃO DA ÁGUA NO BRASIL: ASPECTOS JURÍDICOS, INSTITUCIONAIS E OS USOS MÚLTIPLOS. Boletim do Observatório Ambiental Alberto Ribeiro Lamego. , v.2, p.59 - 92, 2008.
- QUESTÕES RELEVANTES NA GESTÃO DE RECURSOS HÍDRICOS NO BRASIL E NO ESTADO DO RIO DE JANEIRO. Boletim do Observatório Ambiental Alberto Ribeiro Lamego. , v.2, p.223 - 264, 2009.
- QUESTÕES RELEVANTES NA GESTÃO DE RECURSOS HÍDRICOS NO BRASIL E NO ESTADO DO RIO DE JANEIRO. Boletim do Observatório Ambiental Alberto Ribeiro Lamego. , v.2, p.223 - 264, 2008.
- GESTÃO DAS ÁGUAS E ÍNDICES DE QUALIDADE: UMA PROPOSTA METODOLÓGICA PARA CLASSIFICAÇÃO E ENQUADRAMENTO DO RIO MACAÉ In: Uso de Modelos Matemáticos na Gestão de Recursos Hídricos.1 ed.Campos dos Goytacazes : Essentia, 2012, v.Unico, p. 21-50.

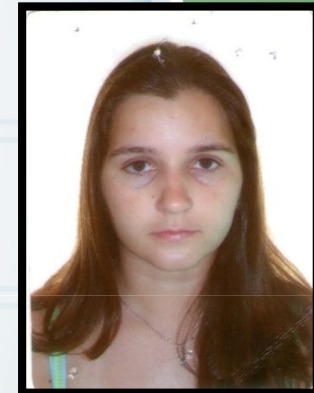

Orientação Concluída

Avaliação de usos preponderantes e qualidade da água como subsídios para os instrumentos de gestão dos recursos hídricos aplicada à Bacia Hidrográfica do Rio Macaé

Mariana Rodrigues de Carvalhaes Pinheiro
(bolsista FENORTE)

2008

Publicações:

- DIAGNÓSTICO DE BACIAS HIDROGRÁFICAS PARA A SUSTENTABILIDADE – DIAGNÓSTICO RÁPIDO PARTICIPATIVO COMO ESTRATÉGIA DE MOBILIZAÇÃO PARA A GESTÃO INTEGRADA E PARTICIPATIVA NO ESTADO DO RIO DE JANEIRO, COM ÊNFASE NA REGIÃO DA FOZ DO RIO PARAÍBA DO SUL. In: 2º Seminário de Recursos Hídricos da Bacia Hidrográfica do Paraíba do Sul, 2009, Taubaté. Repositório Eletrônico de Ciências Agrárias. Taubaté: IPABHI, 2009. v.Único. p.265 – 272.

-GEOPROCESSAMENTO APLICADO À GESTÃO DOS RECURSOS HÍDRICOS NA BACIA HIDROGRÁFICA DO RIO IN: SIMPÓSIO BRASILEIRO DE SENSORIAMENTO REMOTO, 2009, NATAL. Anais XIV Simpósio Brasileiro de Sensoriamento Remoto. São José dos Campos: Instituto Nacional de Pesquisas Espaciais, 2009. v.Único. p.4247 – 4254.

-- GEOPROCESSAMENTO APLICADO À GESTÃO DOS RECURSOS HÍDRICOS NA BACIA HIDROGRÁFICA DO RIO MACAÉ-RJ. In: XIV SIMPÓSIO BRASILEIRO DE SENSORIAMENTO REMOTO (SBSR), 2009, Natal. Anais do XIV SBSR Simpósio Brasileiro de Sensoriamento Remoto. São José dos Campos: INPE, 2009.

- DESAFIOS DA INTEGRAÇÃO ENTRE OS USOS MÚLTIPLOS E A QUALIDADE DA ÁGUA PARA A BACIA HIDROGRÁFICA DO RIO MACAÉ IN: I SEMINÁRIO REGIONAL SOBRE GESTÃO DE RECURSOS HÍDRICOS NAS REGIÕES HIDROGRÁFICAS DAS BACIAS DOS RIOS MACAÉ, DAS OSTRAS, LAGOAS COSTEIRAS DO NORTE FLUMINENSE E DA FOZ DO RIO PARAÍBA DO SUL: SUSTENTABILIDADE E CONTROLE SOCIAL, 2008, Macaé/Campos dos Goytacazes. Boletim do Observatório Ambiental Alberto Ribeiro Lamego. Campos dos Goytacazes: Essentia Editora, 2007. v.1. p.99 – 114.



Orientação Concluída

Avaliação de usos preponderantes e qualidade da água como subsídios para os instrumentos de gestão dos recursos hídricos aplicada à Bacia Hidrográfica do Rio Macaé

Mariana Rodrigues de Carvalhaes Pinheiro
(bolsista FENORTE)
2008

Publicações:

- FÓRUMS DE GESTÃO AMBIENTAL PARTICIPATIVA E CONTROLE SOCIAL: ESTUDO DE CASO NAS REGIÕES DAS BACIAS DOS RIOS MACAÉ, DAS OSTRAS, DAS LAGOAS COSTEIRAS DO NORTE-FLUMINENSE E DA FOZ DO RIO PARAÍBA DO SUL. In: II Jornada Nacional de Produção Científica em Educação Profissional e Tecnológica, 2007, São Luis. Anais da II Jornada Nacional de Produção Científica em Educação Profissional e Tecnológica. , 2007. v.Único.
- LAGOAS COSTEIRAS EM UNIDADES DE CONSERVAÇÃO: A EXPERIÊNCIA DO PARQUE NACIONAL DA RESTINGA DE JURUBATIBA In: Congresso Brasileiro de Unidades de Conservação, 2007, Foz do Iguaçu. Anais do Congresso Brasileiro de Unidades de Conservação. , 2007.



**INSTITUTO FEDERAL DE
EDUCAÇÃO, CIÊNCIA E TECNOLOGIA
FLUMINENSE
Campus Macaé**

Orientação Concluída

O exercício da participação social na construção de políticas públicas a partir do diagnóstico da cobertura vegetal no município de Rio das Ostras.

Tathiana Chaves De Souza
2008



Publicações:

- O EXERCÍCIO DA PARTICIPAÇÃO SOCIAL NA FORMULAÇÃO DE POLÍTICAS PÚBLICAS A PARTIR DO DIAGNÓSTICO DA COBERTURA VEGETAL DA BACIA HIDROGRÁFICA DO RIO DAS OSTRAS, MUNICÍPIO DE RIO DAS OSTRAS, RJ. In: XIV SIMPÓSIO BRASILEIRO DE SENSORIAMENTO REMOTO (SBSR), 2009, Natal. Anais do XIV SBSR Simpósio Brasileiro de Sensoriamento Remoto. São José dos Campos: INPE, 2009.
- CONTROLE SOCIAL NA GESTÃO DOS RECURSOS HÍDRICOS: ESTUDO DE CASO NAS REGIÕES HIDROGRÁFICAS VIII E XIX DO ESTADO DO RIO DE JANEIRO. In: Oficina de Elaboração do Termo de Referência para o Plano de Bacia do CBH Macaé e das Ostras, 2007, Macaé e Rio das Ostras. Boletim do Observatório Ambiental Alberto Ribeiro Lamego. Campos dos Goytacazes: Essentia Editora, 2007. v.1. p.57 – 72.
- FÓRUMS DE GESTÃO AMBIENTAL PARTICIPATIVA E CONTROLE SOCIAL: ESTUDO DE CASO NAS REGIÕES DAS BACIAS DOS RIOS MACAÉ, DAS OSTRAS, DAS LAGOAS COSTEIRAS DO NORTE-FLUMINENSE E DA FOZ DO RIO PARAÍBA DO SUL. In: II Jornada Nacional de Produção Científica em Educação Profissional e Tecnológica, 2007, São Luis. Anais da II Jornada Nacional de Produção Científica em Educação Profissional e Tecnológica. , 2007. v.Único.

**INSTITUTO FEDERAL DE
EDUCAÇÃO, CIÊNCIA E TECNOLOGIA
FLUMINENSE
Campus Macaé**

Orientação Concluída

Tathiana Chaves De Souza
2008



Trabalhos Técnicos:

- Nota técnica nº 03/2013 – ICMBio-PA/NGI/EETM, 2014
- Nota Técnica nº 02/2013 – ICMBio-PA/NGI/EETM, 2014
- Vozes da Floresta - Expedição à Terra do Meio', 2012



Orientação Concluída

Avaliação de redes de monitoramento de recursos hídricos: estudo aplicado às águas superficiais na bacia do Rio Macaé

Carolina Cloris Lopes Benassuly
2009



Publicações:

- AVALIAÇÃO DE REDES DE MONITORAMENTO DE RECURSOS HÍDRICOS: ESTUDO APLICADO ÀS ÁGUAS SUPERFICIAIS NA BACIA DO RIO MACAÉ. Boletim do Observatório Ambiental Alberto Ribeiro Lamego. v. 5 n. 1, p. 47-70, jan. / jun. 2011.
- AVALIAÇÃO DE DESEMPENHO DE REDES DE MONITORAMENTO: ESTUDO DAS ÁGUAS SUPERFICIAIS NA BACIA DO RIO MACAÉ. In: II Congresso Fluminense de Iniciação Científica e Tecnológica., 2010, Campos dos Goytacazes. Anais do II Congresso Fluminense de Iniciação Científica e Tecnológica. Campos dos Goytacazes: Essentia, 2010. v.Único.
- CARACTERIZAÇÃO DA QUALIDADE DE ÁGUA DE BACIAS HIDROGRÁFICAS DAS REGIÕES VIII e IX DO ESTADO DO RIO DE JANEIRO II. In: Congresso Fluminense de Iniciação Científica e Tecnológica – Ciência e Religião no 3º Milênio, 2009, Campos dos Goytacazes. Anais do CONFICT 2009. Campos dos Goytacazes: CONFICT, 2009. v.Único. p.0892 – 0892.
- AVALIAÇÃO DE REDES DE MONITORAMENTO RECURSOS HÍDRICOS: ESTUDO APLICADO ÀS ÁGUAS SUPERFICIAIS NA BACIA DO RIO MACAÉ. In: Jornada Nacional de Iniciação Científica, 2009, Manaus. Anais/Resumos da 62ª Reunião Anual da SBPC. Manaus: SBPC, 2009. v.Único. p.5931 – 5931.

**INSTITUTO FEDERAL DE
EDUCAÇÃO, CIÊNCIA E TECNOLOGIA
FLUMINENSE
Campus Macaé**

Orientação Concluída

Mapeamento ambiental da bacia hidrográfica da Lagoa Imboacica: subsídio para construção de planos de bacia

Guilherme Sardenberg Barreto
2009

(Secretário da Ambiente do Município de Macaé, 2013-2014)



Publicações:

- MAPEAMENTO AMBIENTAL DA BACIA HIDROGRÁFICA DA LAGOA IMBOACICA: SUBSÍDIO PARA CONSTRUÇÃO DE PLANOS DE BACIA. Boletim do Observatório Ambiental Alberto Ribeiro Lamego. Campos dos Goytacazes: Essentia Editora, V3, N2. p. 125-144, 2009.
- CARACTERIZAÇÃO DA QUALIDADE DE ÁGUA DE BACIAS HIDROGRÁFICAS DAS REGIÕES VIII e IX DO ESTADO DO RIO DE JANEIRO II In: Congresso Fluminense de Iniciação Científica e Tecnológica – Ciência e Religião no 3º Milênio, 2009, Campos dos Goytacazes. Anais do CONFICT 2009. Campos dos Goytacazes: CONFICT, 2009. v.Único. p.0892 – 0892.
- AVALIAÇÃO COMPARATIVA DA QUALIDADE DA ÁGUA NA LAGOA DE IMBOACICA. IN: II CONGRESSO FLUMINENSE DE INICIAÇÃO CIENTÍFICA E TECNOLÓGICA., 2010, Campos dos Goytacazes. Anais do II Congresso Fluminense de Iniciação Científica e Tecnológica. Campos dos Goytacazes: Essentia, 2010. v.Único.

Orientação Concluída

Processo de Licenciamento Ambiental como acoplamento estrutural entre os sistemas de gestão ambiental pública e empresarial: acompanhamento dos impactos da operação da base do Parque de Tubos, Macaé – RJ

Marcelo Macedo Valinhas
2009

(Coordenador de Resíduos da Unidade de Serviços e Logística da PETROBRAS, UN-BC)

Publicações

- O MUNICÍPIO DE MACAÉ-RJ FACE AO PROCESSO DE DESCENTRALIZAÇÃO DA FISCALIZAÇÃO E DO LICENCIAMENTO AMBIENTAL NO ESTADO DO RIO DE JANEIRO. Boletim do Observatório Ambiental Alberto Ribeiro Lamego. Campos dos Goytacazes: Essentia Editora, V5, N1. p. 47-70, jan. / jun. 2011.

-LICENCIAMENTO AMBIENTAL E SUSTENTABILIDADE. Boletim do Observatório Ambiental Alberto Ribeiro Lamego. Campos dos Goytacazes: Essentia Editora, 2010. V4, N2. p. 231-246.

-O MUNICÍPIO DE MACAÉ-RJ FACE AO PROCESSO DE DESCENTRALIZAÇÃO DA FISCALIZAÇÃO E DO LICENCIAMENTO AMBIENTAL NO ESTADO DO RIO DE JANEIRO. In: IX Congresso Brasileiro de Defesa do Meio Ambiente, 2008, Rio de Janeiro. Anais do IX Congresso Brasileiro de Defesa do Meio Ambiente. 2008. v.Único. p.26 – 39.

- PROCESSO DE LICENCIAMENTO AMBIENTAL COMO ACOPLAMENTO ESTRUTURAL ENTRE OS SISTEMAS DE GESTÃO AMBIENTAL PÚBLICA E EMPRESARIAL: ACOMPANHAMENTO DOS IMPACTOS DA OPERAÇÃO DA BASE DO PARQUE DE TUBOS,MACAÉ-RJ. E-book disponível em:

http://www.livrosgratis.com.br/download_livro_136888.



Valinhas com Fritjof Capra

**INSTITUTO FEDERAL DE
EDUCAÇÃO, CIÊNCIA E TECNOLOGIA
FLUMINENSE
Campus Macaé**

Orientação Concluída

O Licenciamento Ambiental como estratégia de financiamento da conservação de áreas protegidas no município de Macaé

Thays Cury Martins De Oliveira
2010



Publicação:

- LICENCIAMENTO AMBIENTAL COMO ESTRATÉGIA PARA CONSERVAÇÃO DA BIODIVERSIDADE: AVALIAÇÃO COMPARATIVA DAS METODOLOGIAS PARA CÁLCULO DA COMPENSAÇÃO AMBIENTAL EMPREGADAS NO BRASIL. In: Conferência da Terra 2010 - Fórum Internacional do Meio Ambiente, 2010, Olinda. A Conferência da Terra 2010 - Aquecimento Global, Sociedade e Biodiversidade. João Pessoa: Editora da UFPB, 2010. v.3. p.663 – 669.

Trabalhos técnicos:

- PARECER TÉCNICO Nº. 011/2011 – PARNA Jurubatiba - ICMBio, 2011
- PARECER TÉCNICO Nº. 012/2011 – PARNA Jurubatiba – ICMBio, 2011

Orientação Concluída

Ecotoxicologia como ferramenta para análise da qualidade ambiental do estuário do Rio- Macaé (Macaé- RJ)

Rafael Nogueira Costa
2010

(Coordenador do CUCA, UFRJ)



Publicações:

- ACUTE TOXICITY BIOASSAY WITH THE AMPHIPOD, GRANDIDIERELLA BONNIEROIDES S. AFTER EXPOSURE TO SEDIMENTS FROM AN URBAN ESTUARY (MACAÉ RIVER ESTUARY, RJ, BRAZIL). Bulletin of Environmental Contamination and Toxicology. , v.90, p.79 - 84, 2013.

- O IMPACTO SECUNDÁRIO DA ATIVIDADE PETROLÍFERA NA CIDADE DE MACAÉ COM BASE NA FOTO INTERPRETAÇÃO DE IMAGENS AÉREAS. In: Conferência da Terra 2010 - Fórum Internacional do Meio Ambiente, 2010, Olinda. A Conferência da Terra - Aquecimento Global, Sociedade e Biodiversidade. João Pessoa: Editora da UFPB, 2010. v.2. p.142 – 150

Trabalho técnico:

- PARECER TÉCNICO Nº. 011/2011 – PARNA Jurubatiba - ICMBio, 2011.

- S.O.S. RESTINGA DO BARRETO. Vídeo de divulgação científica e educação ambiental. Macaé: InSitu Produções – NUPERN, 2016 (disponível em: <https://www.youtube.com/watch?v=NWWzW90jJy8>).

**INSTITUTO FEDERAL DE
EDUCAÇÃO, CIÊNCIA E TECNOLOGIA
FLUMINENSE
Campus Macaé**

Orientação Concluída

Investigando a injustiça ambiental no Brasil: conflitos ambientais e riscos à saúde nos bairros Nova Holanda e Nova Esperança no município de Macaé-RJ

Priscila Gontijo Aguiar De Almeida
2010

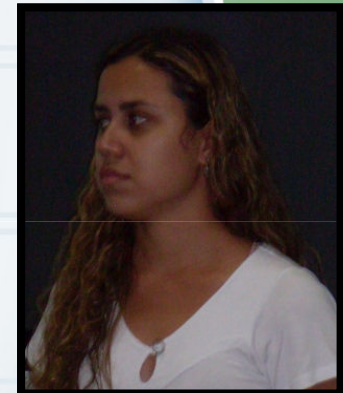

Publicações:

- A SOCIEDADE DO HIDROCARBONETO: O ÔNUS DO AQUECIMENTO ECONÔMICO GERADO PELA CADEIA PRODUTIVA DO PETRÓLEO E GÁS EM MACAÉ-RJ. I Seminário Regional sobre Royalties do Petróleo. Niterói: UFF, 2011.
- A CONTRIBUTION TO ENVIRONMENTAL JUSTICE IN BRAZIL: VALUING THE IMPACTS OF PRODUCTION WATER FROM OIL AND GAS OFFSHORE EXPLORATION IN RESTINGA DE JURUBATIBA. In: ISEE 2012 Conference - Ecological Economics and Rio+20: Challenges and Contributions for a Green Economy, 2012, Rio de Janeiro. ISEE 2012 Conference - Ecological Economics and Rio+20: Challenges and Contributions for a Green Economy. 2012.

Orientação Concluída

Valoração econômica ambiental como estratégia de conservação dos recursos hídricos da bacia hidrográfica do Rio Macaé – Uma proposta metodológica

Francisco Formagini Brant
2011



Publicações:

- CHALLENGES AND CONTRIBUTIONS FOR A GREEN ECONOMY. PAYMENT FOR ECOSYSTEM SERVICES AS A STRATEGY FOR NATURE CONSERVATION AND MEDIATION OF ENVIRONMENTAL CONFLICTS A PROPOSED METHODOLOGY TO AGGREGATE VALUE FOR PSE A PROGRAM TO BE DEVELOPMENT IN MACAÉ DE CIMA PROTECTION AREA, RIO DE JANEIRO, BRAZIL. ISEE 2012 – Ecological Economics and Rio+20. Rio de Janeiro, 2012.

PAGAMENTO POR SERVIÇOS AMBIENTAIS COMO ESTRATÉGIA DE CONSERVAÇÃO DOS RECURSOS HÍDRICOS – UMA PROPOSTA METODOLÓGICA DE AGREGAÇÃO DE VALOR APLICADA À APA DO MACAÉ DE CIMA In: V SAPIIS - Simpósio de Áreas Protegidas e Inclusão Social, 2011, Manaus. V SAPIIS - Simpósio de Áreas Protegidas e Inclusão Social. Manaus: UFAM, 2011. v.Único.

- VALORAÇÃO ECONÔMICA COMO INSTRUMENTO DE CONSERVAÇÃO AMBIENTAL: ESTIMANDO O VALOR DOS BENS E SERVIÇOS AMBIENTAIS DA BACIA HIDROGRÁFICA DO RIO MACAÉ In: III CONFICT - III Congresso Fluminense de Iniciação Científica e Tecnológica, 2011, Campos dos Goytacazes. Anais do III CONFICT. Campos dos Goytacazes: Essentia Editora, 2011. v.Único.

-VALORAÇÃO ECONÔMICA AMBIENTAL COMO FERRAMENTA DE CONSERVAÇÃO DOS RECURSOS HÍDRICOS: UMA PROPOSTA DE AUXÍLIO NA GESTÃO DA APA DO MACAÉ DE CIMA, RJ. Boletim do Observatório Ambiental Alberto Ribeiro Lamego, V4, N2, p. 75-93. Campos dos Goytacazes, 2010.

Trabalho Técnico:

- S.O.S. RESTINGA DO BARRETO. Vídeo de divulgação científica e educação ambiental. Macaé: InSitu Produções – NUPERN, 2016 (disponível em: <https://www.youtube.com/watch?v=NWWzW90jJy8>).

**INSTITUTO FEDERAL DE
EDUCAÇÃO, CIÊNCIA E TECNOLOGIA
FLUMINENSE
Campus Macaé**

Orientação Concluída

Aplicação de métodos de avaliação de qualidade de água para investigação da viabilidade da implantação da ostreicultura no baixo curso do Rio São João

Fernanda Albuquerque dos Reis Veríssimo
2012
(bolsista FAPERJ)

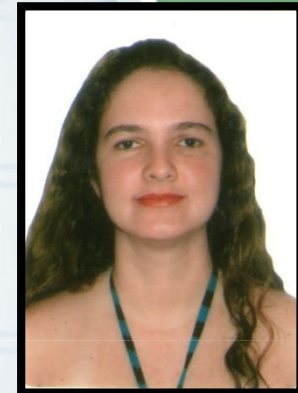

Publicações:

- AVALIAÇÃO DA VIABILIDADE DA OSTREICULTURA NO BAIXO CURSO DO RIO SÃO JOÃO ATRAVÉS DA APLICAÇÃO DO ÍNDICE DE PROTEÇÃO DA VIDA AQUÁTICA. Boletim do Observatório Ambiental Alberto Ribeiro Lamego. Campos dos Goytacazes: Essentia Editora, V7, N2. p. 221-239, 2013.
- GESTÃO DAS ÁGUAS E ÍNDICES DE QUALIDADE: UMA PROPOSTA METODOLÓGICA PARA CLASSIFICAÇÃO E ENQUADRAMENTO DO RIO MACAÉ In: Uso de Modelos Matemáticos na Gestão de Recursos Hídricos. 1 ed. Campos dos Goytacazes : Essentia, 2012, v.Unico, p. 21-50 (capítulo de livro).
- ESTUDO DA QUALIDADE DE ÁGUA EM UMA BACIA HIDROGRÁFICA DA REGIÃO VI In: III ENCONTRO NACIONAL DOS NÚCLEOS DE PESQUISA APLICADA EM PESCA E AQUICULTURA, 2011, Búzios. Anais do III Encontro Nacional dos Núcleos de Pesquisa Aplicada em Pesca e Aquicultura. Campos dos Goytacazes: Essentia Editora, 2011.

Orientação Concluída

Aplicação de métodos de avaliação de qualidade de água para investigação da viabilidade da implantação da ostreicultura no baixo curso do Rio São João

Fernanda Albuquerque Dos Reis Veríssimo
2012
(bolsista FAPERJ)

Publicações:

- CARACTERIZAÇÃO E MONITORAMENTO DA QUALIDADE DA ÁGUA DO RIO SÃO JOÃO In: IV CONFICT - Congresso Norte Fluminense de Iniciação Científica e Tecnológica, 2012, Campos dos Goytacazes. Anais do IV CONFICT. Campos dos Goytacazes: Essentia, 2012.
- ESTUDO DA QUALIDADE DE ÁGUA EM UMA BACIA HIDROGRÁFICA DA REGIÃO HIDROGRÁFICA VI DO ESTADO DO RIO DE JANEIRO In: III CONFICT - III Congresso Fluminense de Iniciação Científica e Tecnológica, 2011, Campos dos Goytacazes. Anais do III CONFICT. Campos dos Goytacazes: Essentia Editora, 2011. v.Unico.

Trabalho Técnico:

- AVALIAÇÃO DE QUALIDADE DE ÁGUA E DA CONTAMINAÇÃO DOS POÇOS PELO ESCOAMENTO SUPERFICIAL DA DESCARGA DE ESGOTO DOMÉSTICO DIRETAMENTE NO SOLO (VILA ARLINDO MARTINS - RIO DAS OSTRAS/RJ). *Relatório Técnico para a Prefeitura Municipal de Rio das Ostras*. 2011, 10pp.



Orientação Concluída

Gestão de recursos hídricos, saneamento básico e justiça ambiental: Avaliação da qualidade das águas de abastecimento público na Região Serrana do município de Macaé

**Patricia da Silva Toledo Carvalho Gouvea
2012**



Publicação:

- AVALIAÇÃO DA QUALIDADE DA ÁGUA DE ABASTECIMENTO PÚBLICO NA REGIÃO SERRANA DO MUNICÍPIO DE MACAÉ. Livro de Resumos do III Seminário Regional sobre Gestão de Recursos Hídricos. Campos dos Goytacazes: Essentia Editora, 2012. (disponível em <http://www.essentiaeditora.iff.edu.br/index.php/srhidro/article/view/4748/2863>).

Orientação Concluída

Estudo dos aspectos qualitativos da água e dos sedimentos na bacia hidrográfica da Lagoa Imboassica e aplicação de índices de qualidade.

Paulo Venícius Lima Machado
2012



Publicação:

- CONFLITOS AMBIENTAIS E RISCOS À SAÚDE: PESQUISA SOBRE A CORRÊNCIA DE INJUSTIÇA AMBIENTAL NO MUNICÍPIO DE MACAÉ In: IV CONFICT - Congresso Norte Fluminense de Iniciação Científica e Tecnológica, 2012, Campos dos Goytacazes. Anais do IV CONFICT. 2012.

Orientação Concluída

GESTÃO DE RECURSOS HÍDRICOS DO BRASIL À
MACAÉ: um olhar acerca do processo de enquadramento
de corpos hídricos e do pagamento por serviços ambientais
associados à conservação das águas

Juliana Nunes Cristo Torres
2013

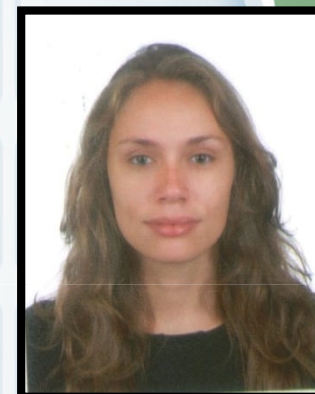

Publicações:

-INSTRUMENTOS ECONÔMICOS APLICADOS À GESTÃO PARTICIPATIVA DOS RECURSOS HÍDRICOS: MODELOS PARA PAGAMENTO POR SERVIÇOS AMBIENTAIS DO BRASIL APLICADOS À REGIÃO DA BACIA HIDROGRÁFICA DO RIO MACAÉ, RJ. Boletim do Observatório Ambiental Alberto Ribeiro Lamego. Campos dos Goytacazes: Essentia Editora, V6, N 2, p. 153-167, 2012.

- A LAGOA IMBOACICA: PROPOSTA DE CRIAÇÃO DE UMA UNIDADE DE CONSERVAÇÃO COMO ESTRATÉGIA DE PROTEÇÃO ADICIONAL DO ECOSISTEMA. Boletim do Observatório Ambiental Alberto Ribeiro Lamego. v.6, p.29 - 42, 2012.

- PAGAMENTO POR SERVIÇOS AMBIENTAIS NA BACIA DO RIO MACAÉ / RIO DE JANEIRO. In: IV CONFICT - Congresso Norte Fluminense de Iniciação Científica e Tecnológica, 2012, Campos dos Goytacazes. Anais do IV CONFICT. 2012.

-Trabalhos Técnicos:

- FÓRUM DAS ÁGUAS - RELATÓRIO DO GRUPO TEMÁTICO DE GESTÃO DE BACIAS HIDROGRÁFICAS. Macaé: Núcleo de pesquisa em Petróleo, Energia e Recursos Naturais - NUPERN, 2012.

- MINUTA DO PROJETO DE LEI PARA IMPLANTAÇÃO DO PROGRAMA DE PAGAMENTO POR SERVIÇOS AMBIENTAIS DO MUNICÍPIO DE MACAÉ. Macaé: Núcleo de pesquisa em Petróleo, Energia e Recursos Naturais - NUPERN, 2012.

**INSTITUTO FEDERAL DE
EDUCAÇÃO, CIÊNCIA E TECNOLOGIA
FLUMINENSE
Campus Macaé**

Orientação Concluída

Caracterização das relações socioeconômicas da cadeia produtiva da pesca em Macaé – RJ: transformações e impactos associados à economia do petróleo

Natalia Raposo Da Silva
2013

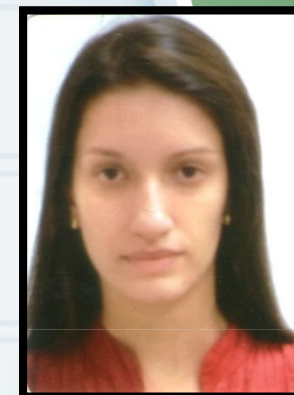

Publicações:

-GESTÃO DOS RECURSOS PESQUEIROS NO BRASIL E PANORAMA DA PESCA ARTESANAL EM MACAÉ, RJ, BOLETIM DO OBSERVATÓRIO AMBIENTAL ALBERTO RIBEIRO LAMEGO. Campos dos Goytacazes: Essentia Editora, V6, N2, p. 37 - 59, 2012.

- RESULTADOS PRELIMINARES DA CARACTERIZAÇÃO DA FROTA PESQUEIRA EM MACAÉ – RJ In: IV CONFICT - Congresso Norte Fluminense de Iniciação Científica e Tecnológica, 2012, Campos dos Goytacazes. Anais do IV CONFICT. , 2012.

Trabalhos Técnicos:

- CARACTERIZAÇÃO DA ÁREA PROPOSTA PARA O EMPREENDIMENTO TERMINAL PORTUÁRIO DE MACAÉ (TEPOR). Relatório Técnico para a Secretaria de Ambiente de Macaé. 2014, 4pp.

Orientação Concluída

Avaliação da viabilidade de criação de uma Unidade de Conservação na bacia hidrográfica da Lagoa Imboassica – Macaé, RJ.

Rachel Freita Barcellos Dos Santos
2014



Publicações:

- IMPACTOS NEGATIVOS, POSITIVOS E PROPOSTAS MITIGADORAS EM BACIAS HIDROGRÁFICAS: ESTUDO DE CASO DA BH DA LAGOA IMBOASSICA (MACAÉ-RJ). Boletim do Observatório Ambiental Alberto Ribeiro Lamego. Campos dos Goytacazes: Essentia Editora, V8, N2, p. 77-99, 2014.
- IMPACTOS NEGATIVOS, POSITIVOS E PROPOSTAS MITIGADORAS EM BACIAS HIDROGRÁFICAS: ESTUDO DE CASO DA BH DA LAGOA IMBOASSICA (MACAÉ-RJ) In: IV Seminário Regional de Gestão de Recursos Hídricos, 2014, Campos dos Goytacazes. Anais do IV Seminário Regional de Gestão de Recursos Hídricos. Campos dos Goytacazes: Essentia, 2014. v.Único. p.1 – 21.

Trabalho Técnico:

- CRIAÇÃO DE UNIDADE DE CONSERVAÇÃO NA BACIA HIDROGRÁFICA DA LAGOA IMBOASSICA. Relatório Técnico à Secretaria de Meio Ambiente de Macaé. Macaé, 2014, pp. 10.

Orientação Concluída

Unidade de Conservação: uma proposta de uso sustentável para os manguezais do estuário do Rio Paraíba do Sul, na região de gargaú – São Francisco do Itabapoana/ RJ – Brasil

Edêmea Faria Carlos Da Rocha
2015

Publicações:

- CONSERVATION UNITS: A SUSTAINABLE PROPOSAL FOR THE MANGROVE SWAMPS OF GARGAÚ, TOWN OF SÃO FRANCISCO DO ITABAPOANA/RJ, BRAZIL. In: Workshop on Environmental Management and Sustainability, 2014, Winnipeg.

Workshop on Environmental Management and Sustainability - 2014.

Macaé: Instituto Federal de Educação, Ciência e Tecnologia

Fluminense, 2016. p.22.

-PAGAMENTO POR SERVIÇOS AMBIENTAIS COMO INSTRUMENTO ECONÔMICO DE GESTÃO DAS ÁGUAS: O CASO DA SUB-BACIA DO CÓRREGO CAMBUCAES, BACIA HIDROGRÁFICA DO RIO SÃO JOÃO - SILVA JARDIM, RJ. V Seminário Regional de Gestão de Recursos Hídricos – SRHIDRO 2016 (trabalho completo).

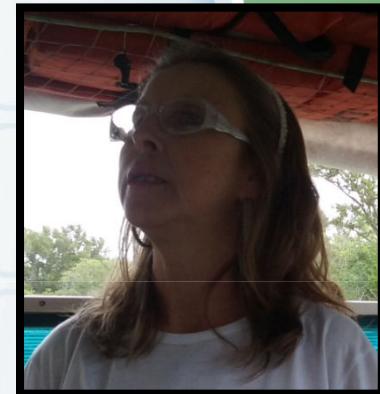

Orientação Concluída

Pagamento por serviços ambientais como instrumento econômico de gestão das águas: O caso da sub-bacia do Córrego Cambucaes, bacia hidrográfica do Rio São João – Silva Jardim, RJ

Camila De Souza Alexandre
2015

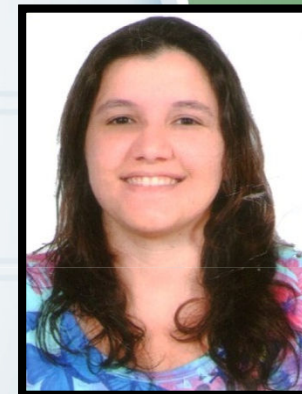

Publicação:

- PAGAMENTO POR SERVIÇOS AMBIENTAIS COMO INSTRUMENTO ECONÔMICO DE GESTÃO DAS ÁGUAS: O CASO DA SUB-BACIA DO CÓRREGO CAMBUCAES, BACIA HIDROGRÁFICA DO RIO SÃO JOÃO - SILVA JARDIM, RJ. V Seminário Regional de Gestão de Recursos Hídricos – SRHIDRO 2016 (trabalho completo).

Orientação Concluída

Estudo de viabilidade de implantação de um programa de pagamento por serviços ambientais urbanos a partir do município de Macaé – RJ.

Gabriela Pascoal Certório
2015



Publicações:

- GESTÃO AMBIENTAL PÚBLICA DE RESÍDUOS SÓLIDOS: INVESTIGAÇÃO PRELIMINAR PARA IMPLANTAÇÃO DE UM PROGRAMA DE PAGAMENTO POR SERVIÇOS AMBIENTAIS URBANOS NO MUNICÍPIO DE MACAÉ-RJ. In: 7º Encontro Nacional da Associação Nacional de Pós Graduação e Pesquisa em Ambiente e Sociedade, 2015, Brasília. Anais do 7º Encontro Nacional da Associação Nacional de Pós Graduação e Pesquisa em Ambiente e Sociedade. Brasília: Ed UNB, 2015. v. Único. p. 116.
- PUBLIC ENVIRONMENTAL MANAGEMENT OF SOLID WASTES: A PRELIMINARY INVESTIGATION TO DEPLOY A PROGRAM OF PAYMENT FOR URBAN ENVIRONMENTAL SERVICES IN MACAÉ CITY, BRAZIL. In: Workshop on Environmental Management and Sustainability, 2014. pp. 7. Campos dos Goytacazes: Essentia Editora (disponível em <http://www.essentiaeditora.iff.edu.br/index.php/workshop/article/view/WEMS-2014-a06/4703>)

Trabalho Técnico:

- TUDO VIRA LIXO? REFLEXÕES SOBRE A CADEIA DE GERENCIAMENTO DE RESÍDUOS SÓLIDOS NO MUNICÍPIO DE MACAÉ-RJ. Macaé: InSitu Produções – NUPERN, 2013.

Orientação Concluída

Avaliação de escassez hídrica em comunidades rurais no entorno de Unidades de Conservação de Proteção Integral: Índice de pobreza hídrica no assentamento João Batista Soares, Restinga de Jurubatiba, RJ, Brasil
Fernanda Lerner
2016

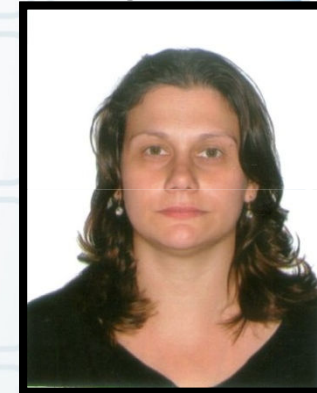

Publicações:

- VULNERABILIDADE AMBIENTAL E RE-DES-TERRITORIALIZAÇÃO: O CASO DE UMA COMUNIDADE RURAL NO ENTORNO DO PARQUE NACIONAL DA RESTINGA DE JURUBATIBA –RJ, BRASIL In: XI Biental del Coloquio Transformaciones Territoriales, 2016, Salto. Transformaciones Territoriales. Universidad de la Republica Uruguay, 2016. v.Único.
- VULNERABILIDADE AMBIENTAL EM UMA COMUNIDADE RURAL NO ENTORNO PARQUE NACIONAL DA RESTINGA DE JURUBATIBA (RJ, BRASIL). Revista Brasileira de Ciências Ambientais (submetido para publicação).
- AVALIAÇÃO DE ESCASSEZ HÍDRICA EM COMUNIDADES RURAIS NO ENTORNO DE UNIDADES DE CONSERVAÇÃO DE PROTEÇÃO INTEGRAL: ÍNDICE DE POBREZA HÍDRICA NO ASSENTAMENTO JOÃO BATISTA SOARES, RESTINGA DE JURUBATIBA, RJ, BRASIL. V Seminário Regional de Gestão de Recursos Hídricos – SRHIDRO 2016 (trabalho completo).

**INSTITUTO FEDERAL DE
EDUCAÇÃO, CIÊNCIA E TECNOLOGIA
FLUMINENSE
Campus Macaé**

Orientação Concluída

Valoração do impacto da atividade portuária na pesca
em São João da Barra – RJ

Saulo Cristiano Barbosa
2016



Publicações:

- VALORAÇÃO DE IMPACTOS À PESCA ARTESANAL EM ZONAS COSTEIRAS: UMA PROPOSTA METODOLÓGICA PARA ESTIMATIVAS DE COMPENSAÇÃO ASSOCIADAS A EMPREENDIMENTOS PORTUÁRIOS. Boletim do Observatório Ambiental Alberto Ribeiro Lamego. , v.9, p.69 - 90, 2015.
- CONTRIBUIÇÕES À VALORAÇÃO ECONÔMICA DOS IMPACTOS SOCIOECONÔMICOS SOFRIDOS PELAS POPULAÇÕES TRADICIONAIS: UM ESTUDO DE CASO SOBRE OS IMPACTOS DA PESQUISA SÍSMICA MARÍTIMA NA COMUNIDADE DE PESCADORES DE FAROL DE SÃO TOMÉ, CAMPOS DOS GOYTACAZES, RJ, BR. In: Liandra Peres Caldasso; Rogério Valle; Valéria Vinha. (Org.). Contribuições à Valoração Econômica dos Impactos Socioeconômicos Sofridos pelas Populações Tradicionais: um Estudo de Caso Sobre os Impactos da Pesquisa Sísmica Marítima na Comunidade de Pescadores de Farol de São Tomé, Campos dos Goytacazes, RJ, BR. 1ed.Rio de Janeiro: POD Editora, 2012, pp. 141-150.
- CONTRIBUIÇÕES À VALORAÇÃO ECONÔMICA DOS IMPACTOS SOCIOECONÔMICOS SOFRIDOS PELAS POPULAÇÕES TRADICIONAIS: UM ESTUDO DE CASO SOBRE OS IMPACTOS DA PESQUISA SÍSMICA MARÍTIMA NA COMUNIDADE DE PESCADORES DE FAROL DE SÃO TOMÉ, CAMPOS DOS GOYTACAZES, RJ, BR In: Contribuições à Valoração Econômica dos Impactos Socioeconômicos Sofridos pelas Populações Tradicionais: um Estudo de Caso Sobre os Impactos da Pesquisa Sísmica Marítima na Comunidade de Pescadores de Farol de São Tomé, Campos dos Goytacazes, RJ, BR.1 ed.Rio de Janeiro : POD Editora, 2012, p. 141-150.
- VALORAÇÃO AMBIENTAL DOS IMPACTOS FÍSICOS E BIÓTICOS DO TERMINAL PORTUÁRIO DE MACAÉ: UMA PROPOSTA METODOLÓGICA. In: XV Encontro de Geógrafos da América Latina - EGAL, 2015, 2015, Havana.
- VALORAÇÃO ECONÔMICA DO IMPACTO SÓCIOAMBIENTAL CAUSADO PELA ATIVIDADE DE PESQUISA SÍSMICA MARÍTIMA NO BLOCO BM – C – 28, BACIA DE CAMPOS-RJ In: Jornada Nacional de Iniciação Científica, 2009, Manaus. Anais/Resumos da 62ª Reunião Anual da SBPC. Manaus: SBPC, 2009. v.Único. p.6665 – 6665.
- CONTRIBUIÇÕES À VALORAÇÃO ECONÔMICA DOS IMPACTOS SOCIOECONÔMICOS SOFRIDOS PELAS POPULAÇÕES TRADICIONAIS: UM ESTUDO DE CASO SOBRE OS IMPACTOS DA PESQUISA SÍSMICA MARÍTIMA NA COMUNIADDE DE PESCADORES DO FAROL DE SÃO TOMÉ, CAMPOS DOS GOYTACAZES, RIO DE JANEIRO, BRASIL.
In: IV Seminário Brasileiro de Áreas Protegidas e Inclusão Social, 2009, Belém. Rio de Janeiro: Medeiros, R.; Silva, H. P.; Irving, M. A. (editores), 2009. v.4. p.291 – 293.

**INSTITUTO FEDERAL DE
EDUCAÇÃO, CIÊNCIA E TECNOLOGIA
FLUMINENSE
Campus Macaé**

Orientação Concluída

Valoração econômica dos impactos de um duto de água de produção no Parque Nacional da Restinga de Jurubatiba

Saulo Cristiano Barbosa

(Iniciação Científica - 2006 a 2008)

Publicações:

-VALORAÇÃO ECONÔMICA DO IMPACTO AMBIENTAL DO DUTO DA ETE DE CABIÚNAS NO ENTORNO DO PARNA JURUBATIBA In: Congressos Nacional e Internacional de Iniciação Científica - CONIC/COINT-SEMESP, 2007, Sorocaba. Anais do 7 Congresso Nacional de Iniciação Científica - CONIC-SEMESP. São Paulo: SEMESP, 2007. p.1000004221 – 1000004231

- PERCEPÇÃO AMBIENTAL E VALORAÇÃO ECONÔMICA DO IMPACTO DE DUTOS EM UNIDADES DE CONSERVAÇÃO – ESTUDO DE CASO: AVALIAÇÃO DO FATOR SOCIAL NO MODELO DO IMPACTO DE UM DUTO DE EFLUENTES NO PARNA JURUBATIBA In: 58ª Reunião Anual da SBPC, 2006, Florianópolis. REUNIÃO ANUAL DA SBPC, 58., 2006. Anais eletrônicos.São Paulo : SBPC/UFSC, 2006., 2006.

- VALORAÇÃO ECONÔMICA AMBIENTAL - AVALIAÇÃO DA RELEVÂNCIA SOCIAL DE DUTOS DE PRODUÇÃO E EFLUENTES DE PETRÓLEO. In: Rio Oil & Gas Conference, 2006, Rio de Janeiro. Anais da Rio Oil & Gas Expo and Conference, 2006.

-VALORAÇÃO ECONÔMICA DO IMPACTO AMBIENTAL GERADO PELO DUTO DE EFLUENTES LOCALIZADO NO PARNA JURUBATIBA – UC DE PROTEÇÃO INTEGRAL In: I Jornada Nacional da Produção Científica em Educação Profissional e Tecnológica, 2006, Brasília. I Jornada Nacional da Produção Científica em Educação Profissional e Tecnológica, livro de resumos. Brasília: Gráfica editora e qualidade, 2006. p.86 – 86.

Trabalho Técnico:

-- IN-DEFESO. CEFET Campos – InSitu Produções. Macaé, 2007 (vídeo de divulgação científica sobre gestão ambiental disponível em: https://www.youtube.com/watch?v=3gN4_ALCnIA).



Orientação Concluída

Gestão ambiental pública e a efetividade do projeto de controle da poluição: Estudo de caso na bacia de Campos – RJ

Julia Rolim Feitosa
2016



Publicações:

- PROJETOS DE CONTROLE DA POLUIÇÃO (PCP) E EFETIVIDADE DA GESTÃO AMBIENTAL PÚBLICA: ESTUDO SOBRE O GERENCIAMENTO DE RESÍDUOS SÓLIDOS *OFFSHORE* DA BACIA DE CAMPOS, RIO DE JANEIRO, BRASIL. *Revista Gestão & Sustentabilidade Ambiental* (submetido para publicação).

Orientação em Andamento

(Mestrado)

Estudo dos indicadores e índices de salubridade ambiental aplicados a regiões estuarinas: O caso da comunidade de Gargaú, São Francisco do Itabapoana/ RJ

Rachel Salles Freitas Dos Santos
2017



Publicações:

- ESTUDO DOS INDICADORES E ÍNDICES DE SALUBRIDADE AMBIENTAL APLICADOS A REGIÕES ESTUARINAS: O CASO DA COMUNIDADE DE GARGAÚ, SÃO FRANCISCO DO ITABAPOANA/RJ. Boletim do Observatório Ambiental Alberto Ribeiro Lamego (aceito para publicação).
- ÍNDICE DE POBREZA HÍDRICA E SUA ADAPTAÇÃO ÀS CONDIÇÕES DA COMUNIDADE DE GARGAÚ, SÃO FRANCISCO DO ITABAPOANA/RJ. V Seminário Regional de Gestão de Recursos Hídricos – SRHIDRO 2016 (trabalho completo).

Orientações em Andamento

(Mestrado)

Contaminação do solo por creosoto em uma Unidade de Conservação de Proteção Integral: O caso da Reserva Biológica União – RJ/ Brasil

Jullie Siqueira Vianna
2017

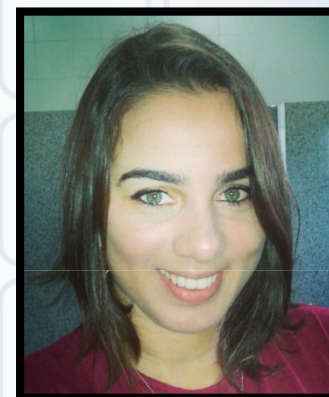

Vazamentos de óleo no mar: Avaliação da abordagem para o dimensionamento da estrutura de resposta no Brasil

Iruam Rodrigues de Noronha
2017



Orientações em Andamento

(Mestrado)

O uso de indicadores socioambientais como ferramenta de apoio à gestão aplicada à bacia hidrográfica do Rio Una - RJ

Rafael Pereira Machado

2016



Payment for Environmental Services in Hopkins, Belize

Taylor Alexander

2015

Mestrado em Planejamento Comunitário (Master of Community Planning Program)

Vancouver Island University

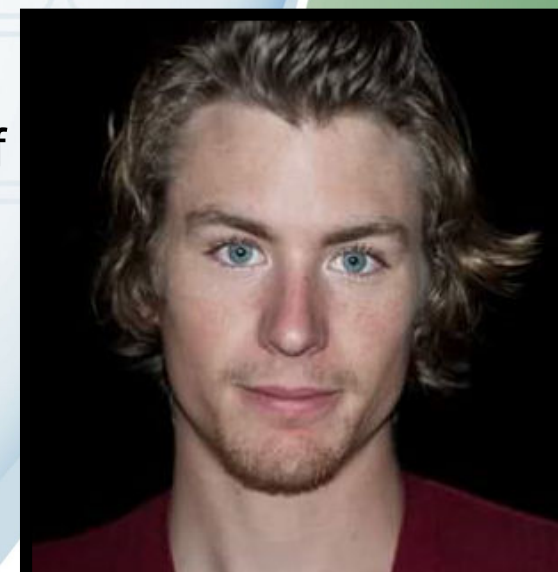

Publicação em periódico:

- SUSTAINABLE DEVELOPMENT IN CANADIAN CONTEXT – A CRITICAL REVIEW. *Boletim do Observatório Ambiental Alberto Ribeiro Lamego*. V10, N2, 2016.

Orientações em Andamento

(Iniciação Científica)

Arranjos de governança e instrumentos de gestão de recursos hídricos – pesquisa e desenvolvimento de estratégias participativas para conservação e manejo das águas na região hidrográfica VIII do estado do Rio de Janeiro.

Jade Golzio Barqueta Donnini
Graduanda em Engenharia Ambiental
2016

Trabalhos Técnicos:

- SISTEMATIZAÇÃO DAS ATIVIDADES RELACIONADAS AO ENQUADRAMENTO DOS CORPOS HÍDRICOS DA RH VIII NO II FÓRUM ÁGUA E JUVENTUDE. Relatório Técnico para o CBH Macaé. Macaé: 2016. 10 pp.
- GRUPO DE TRABALHO DE PAGAMENTO POR SERVIÇOS AMBIENTAIS. Relatório Técnico Final para o Programa de Pós Graduação em Engenharia Ambiental (PPEA). 2016. 10 pp.



Orientações em Andamento

(Iniciação Científica Junior)

Arranjos de governança e instrumentos de gestão de recursos hídricos – pesquisa e desenvolvimento de estratégias participativas para conservação e manejo das águas na região hidrográfica VIII do estado do Rio de Janeiro.

Giovani Florencio Borgesd

Cursando EMI - Técnico em Meio Ambiente

2016

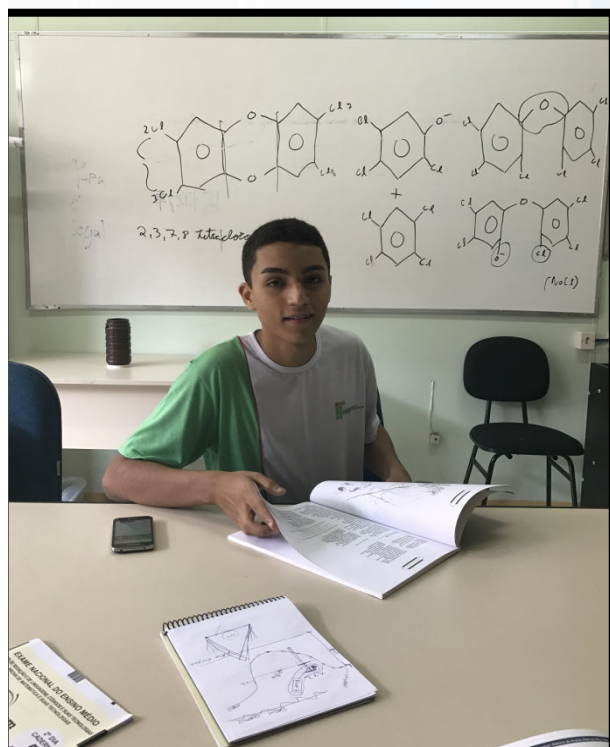

Gabrielle Martins do Nascimento
Cursando EMI – Técnico em Meio Ambiente

2016

- Trabalho Técnico:

S.O.S. RESTINGA DO BARRETO.
Vídeo de divulgação científica e educação ambiental. Macaé: InSitu Produções – NUPERN, 2016
(disponível em:
<https://www.youtube.com/watch?v=NWWzW90jJy8>).

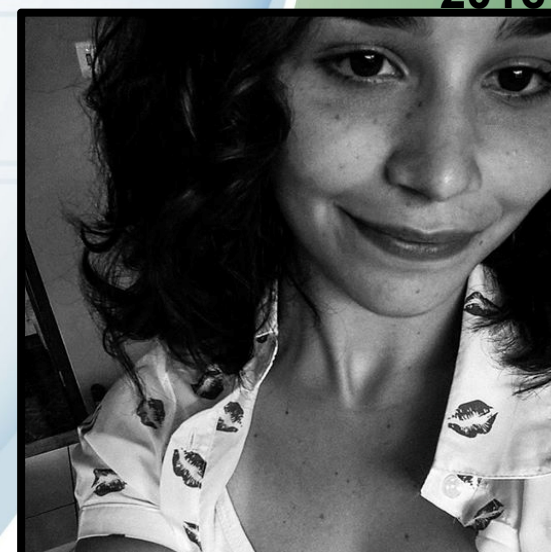

Colaboradores Externos

Projeto: Estudo comparativo da gestão participativa no Norte Fluminense e na Columbia Britânica (CA): é possível reconceitualizar e aprimorar a governança das áreas protegidas de atendendo simultaneamente às agendas da redução da pobreza e da conservação ambiental?

Comparative Approaches to Participatory Watershed Management related to Protected Areas in Rio de Janeiro, Brazil and in British Columbia, Canada: can we conceptualize and improve PA and water governance in order to better address both poverty reduction and environmental conservation?

Virgínia Vilas Boas Sá Rego

Universidade Cândido Mendes – Nova Friburgo

Câmara Técnica de Educação Ambiental e Comunicação do CBH Macaé



Virgínia, Guilherme Sardenberg e Maria Inês no Seminário para elaboração do Plano de Bacia da Região da Baía da Ilha Grande (2015)

Tom e Pedro Adnet

Consultores Ambientais (Adnet Florestal) e Conselheiros da APA Macaé de Cima (ONG Africa)



Colaboradores Externos

Projeto: *Comparative Approaches to Participatory Watershed Management related to Protected Areas in Rio de Janeiro, Brazil and in British Columbia, Canada: Can we conceptualize and improve PA and water governance in order to better address both poverty reduction and environmental conservation?*

Pamela Shaw

Coordenadora do Programa de
Mestrado em Planejamento
Comunitário (Master of Community
Planning Program)

Diretora do Instituto de Pesquisa da
Reserva da Biosfera Mountarrowsmith
(Mount Arrowsmith Biosphere
Reserve Research Institute)
Vancouver Island University



Colaboradores Externos

Projeto: *Comparative Approaches to Participatory Watershed Management related to Protected Areas in Rio de Janeiro, Brazil and in British Columbia, Canada: can we conceptualize and improve PA and water governance in order to better address both poverty reduction and environmental conservation?*

Graham Sakaki

Coordenador de Pesquisa do Instituto de
Pesquisa da Reserva da Biosfera
Mountarrowsmith
(Mount Arrowsmith Biosphere Reserve
Research Institute)
Vancouver Island University

