

# Política Nacional de Desenvolvimento de Pessoas (PNDP)

Promover o desenvolvimento dos servidores públicos nas competências necessárias à consecução da excelência na atuação dos órgãos da administração pública federal.

**Síntese:** Planejamento de necessidades de desenvolvimento (capacitação), com base no alinhamento das necessidades de cada unidade. Visa o alcance dos objetivos institucionais, a transparência e o controle sobre os dados de desenvolvimento de pessoas.

## **Decreto nº 9.991/2019**

Dispõe sobre a PNDP da administração pública federal e regulamenta dispositivos da Lei nº 8.112/1990, quanto a licenças e afastamentos para ações de desenvolvimento.  
(atualizado pelo Decreto 10.506/2020)

## **Instrução Normativa nº 21/2021**

Estabelece orientações aos órgãos do Sistema de Pessoal Civil da Administração Pública Federal (SIPEC), quanto aos prazos, condições, critérios e procedimentos para a implementação da PNDP de que trata o Decreto nº 9.991/2019

## Instrumentos da PNDP

Plano de  
Desenvolvimento de  
Pessoas – PDP

Relatório anual de  
execução do PDP

Compete  
ao IFF  
(no sistema  
do SIPEC)

Plano Consolidado  
de Ações de  
Desenvolvimento

Relatório  
consolidado de  
execução do PDP

Modelos, metodologias,  
ferramentas  
informatizadas e trilhas  
de desenvolvimento

Compete  
ao Órgão  
Central do  
SIPEC

# Plano de Desenvolvimento de Pessoas – PDP

Documento que reúne todas as necessidades de desenvolvimento/capacitação dos servidores do IFF



Desenvolvimento dos servidores em alinhamento aos objetivos institucionais



Necessidades precisam estar previstas no PDP para que as ações de capacitação relacionadas sejam executadas

# Etapas do PDP

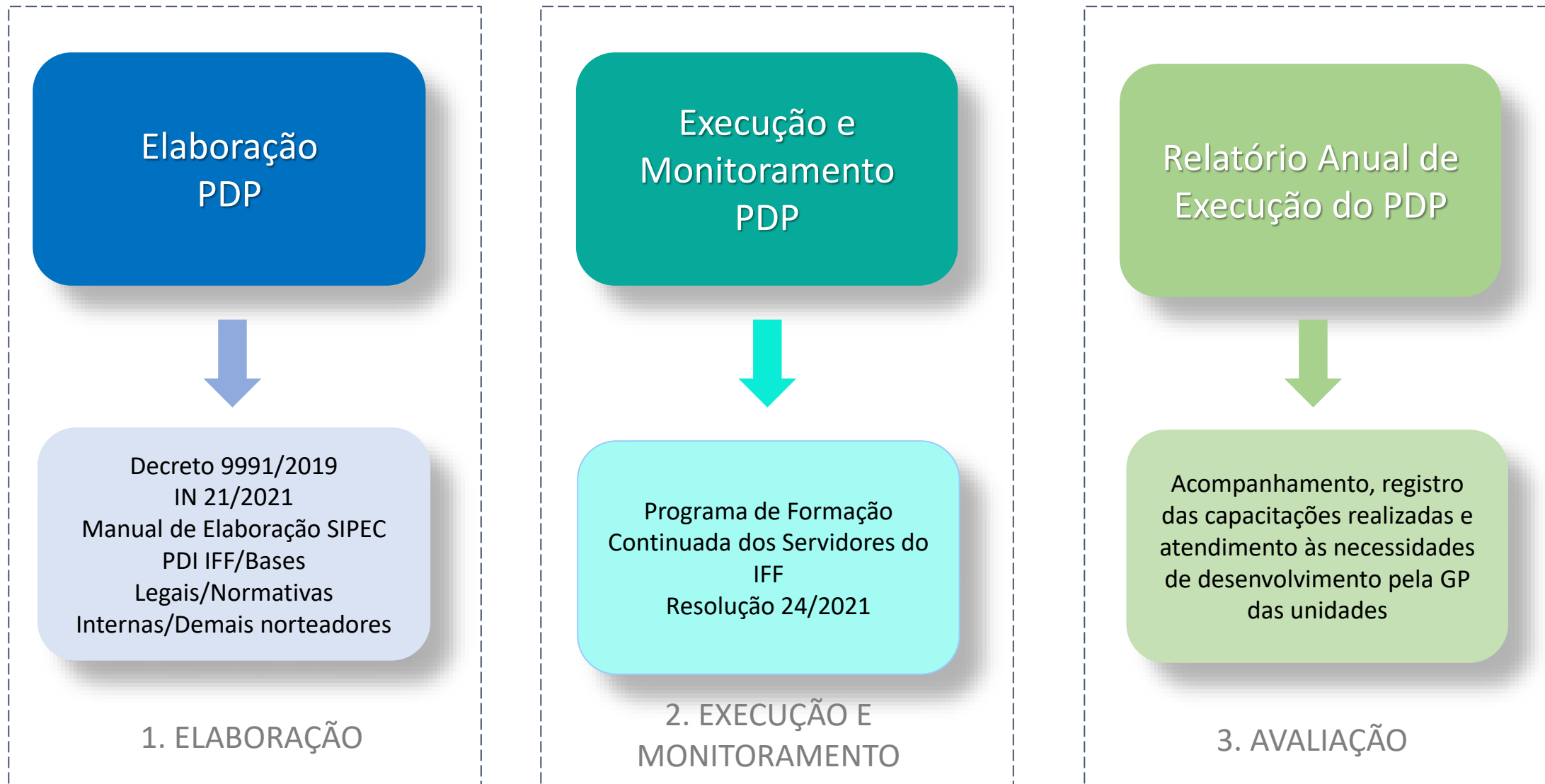

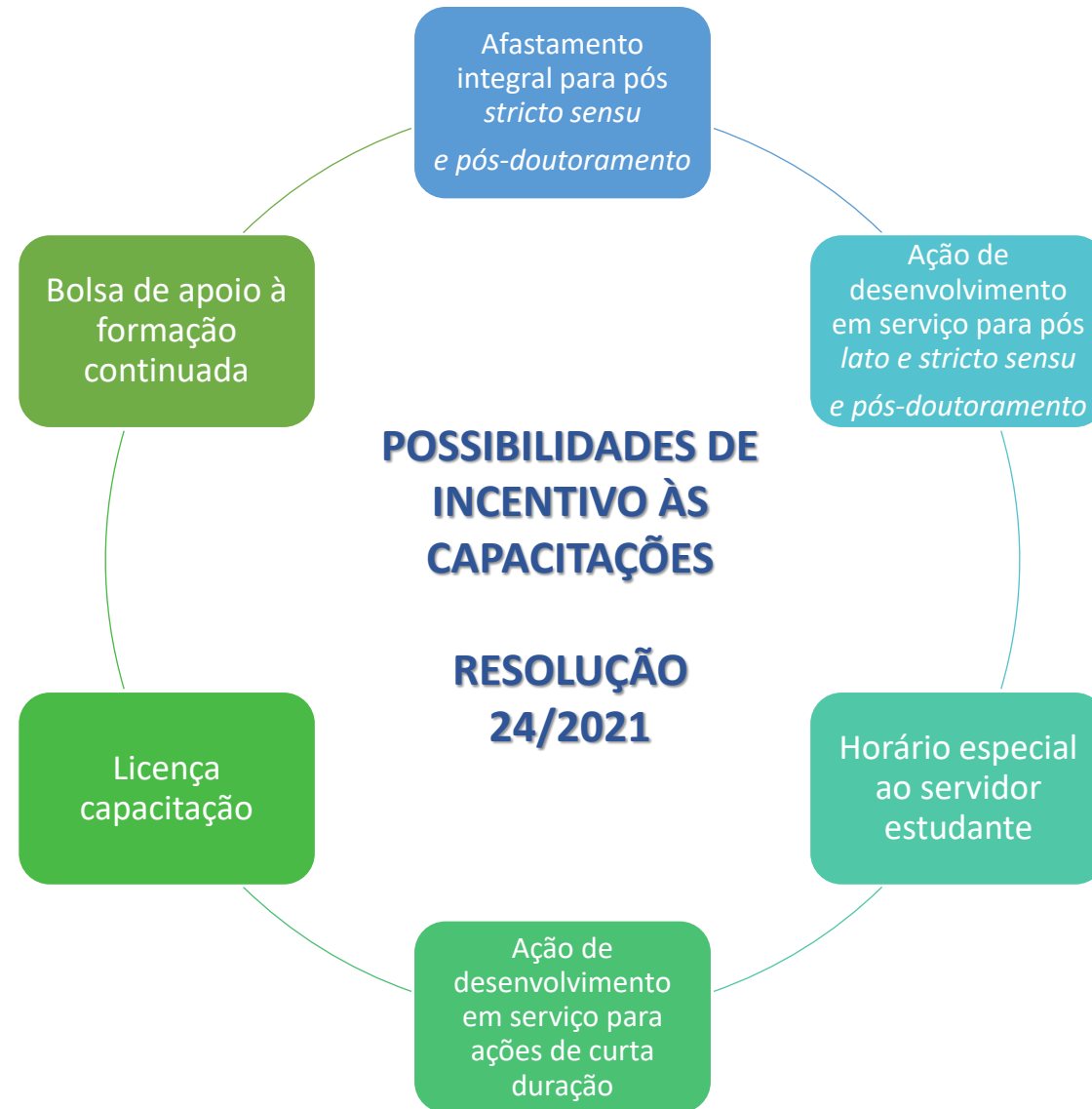

# Elaboração do Plano de Desenvolvimento de Pessoas – PDP IFF 2024 (FLUXO)

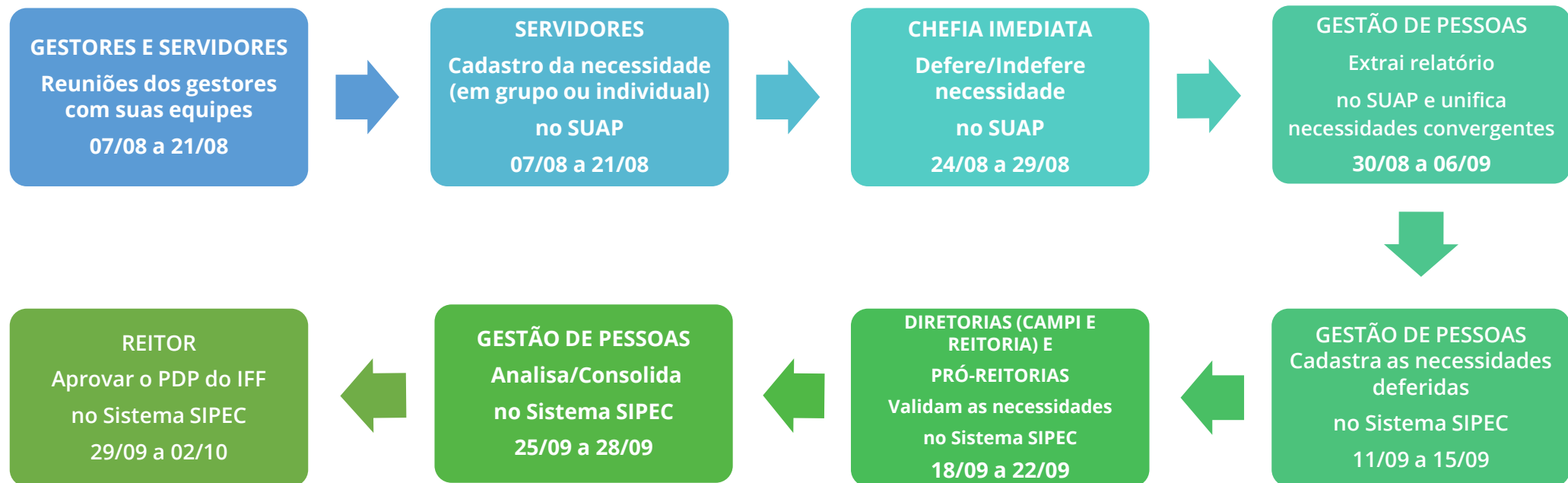

# Levantamento das necessidades de desenvolvimento - PDP IFF 2024

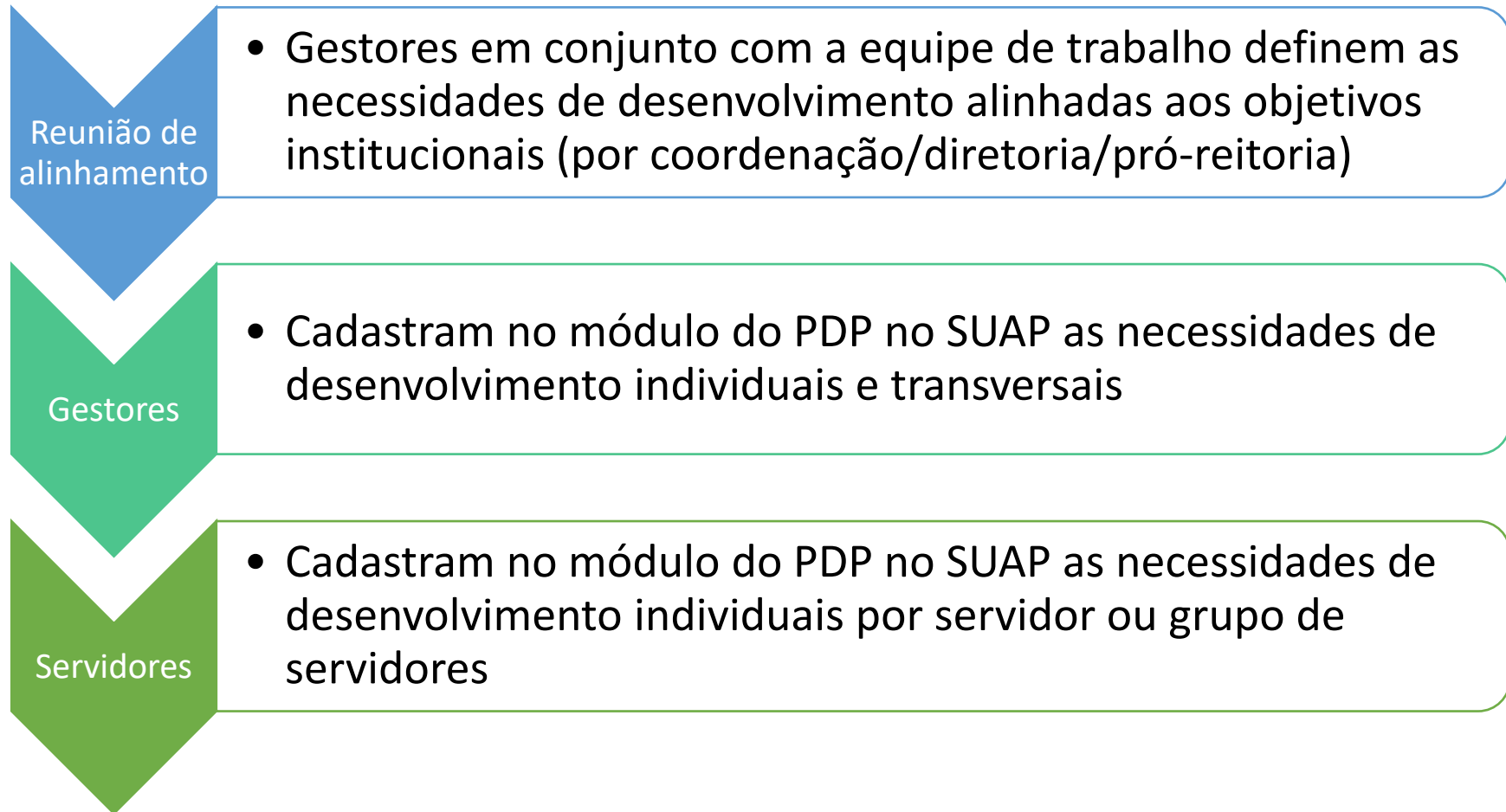

# **Principais Destaques PDP IFF 2024**



# Organização das necessidades de desenvolvimento por tipo de aprendizagem

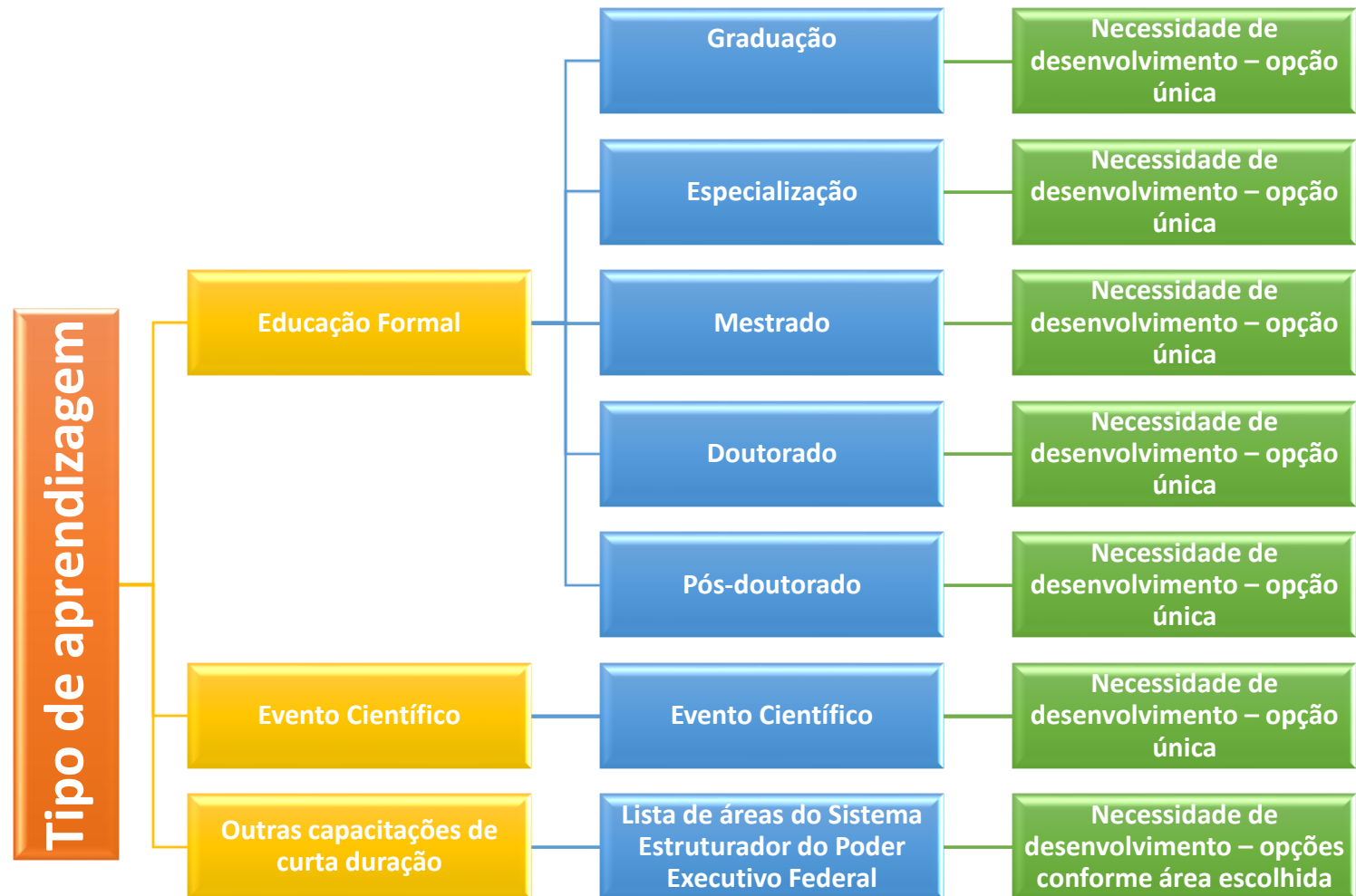

# Atores de análise e validação das necessidades de desenvolvimento cadastradas

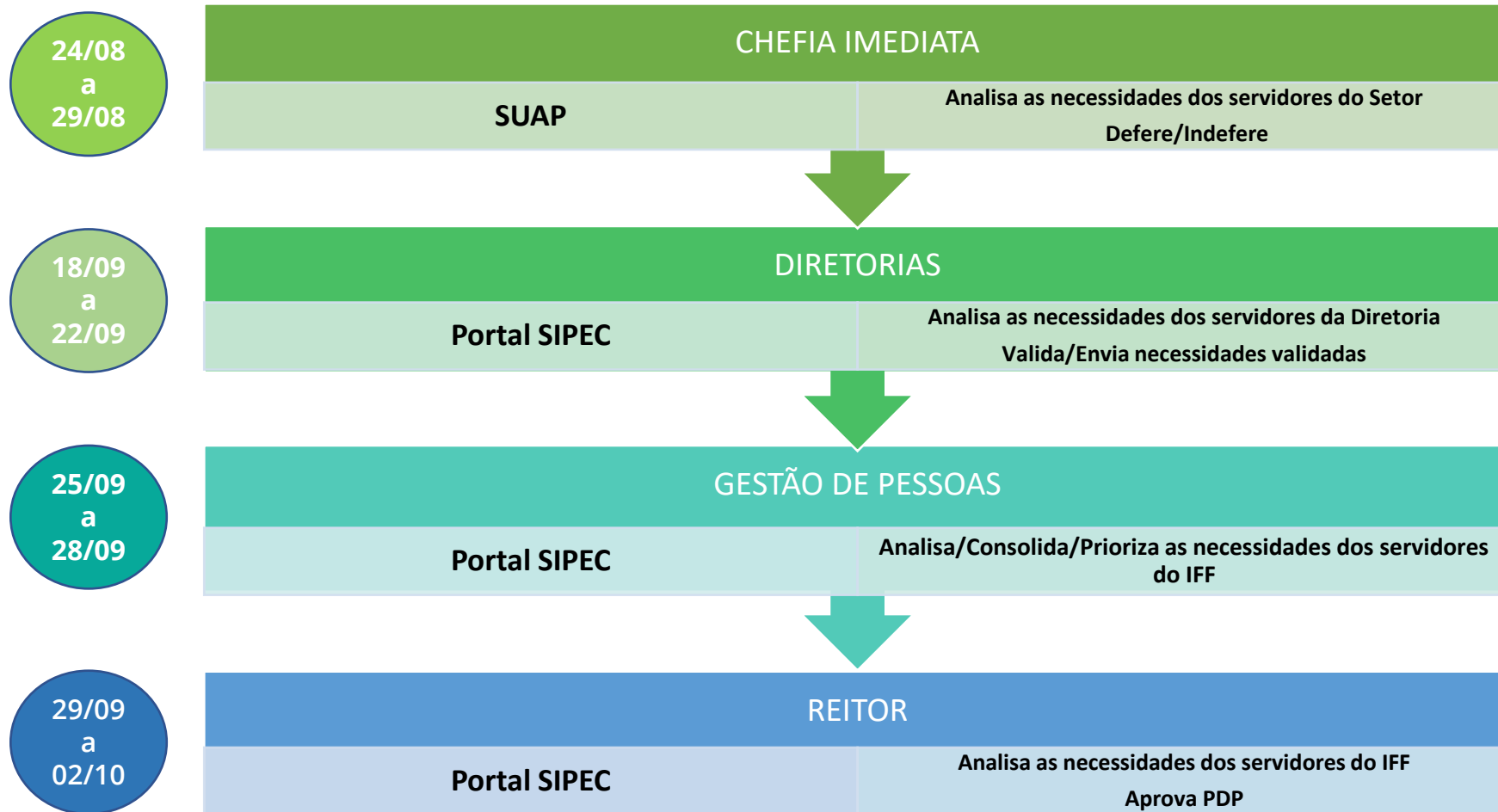

**Período**  
**08/08 a 21/08**

Levantamento das Necessidades  
de Desenvolvimento (SUAP)

**Dúvidas**

- Gestão de Pessoas da unidade
- [comissaocentral\\_pdp@iff.edu.br](mailto:comissaocentral_pdp@iff.edu.br)

**Site do IFF**

Painel do Servidor > Desenvolvimento  
de Pessoas - PNDP e PDP