

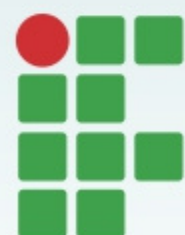

SEJAM MUITO
BEM-VINDOS
AO IFF MARICÁ!

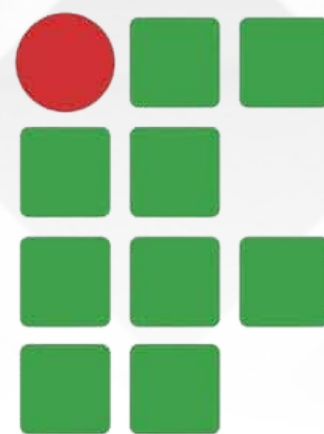

INSTITUTO FEDERAL
Fluminense
Campus Avançado Maricá

**INSTITUTO
FEDERAL**
Fluminense

O que é o IFF?

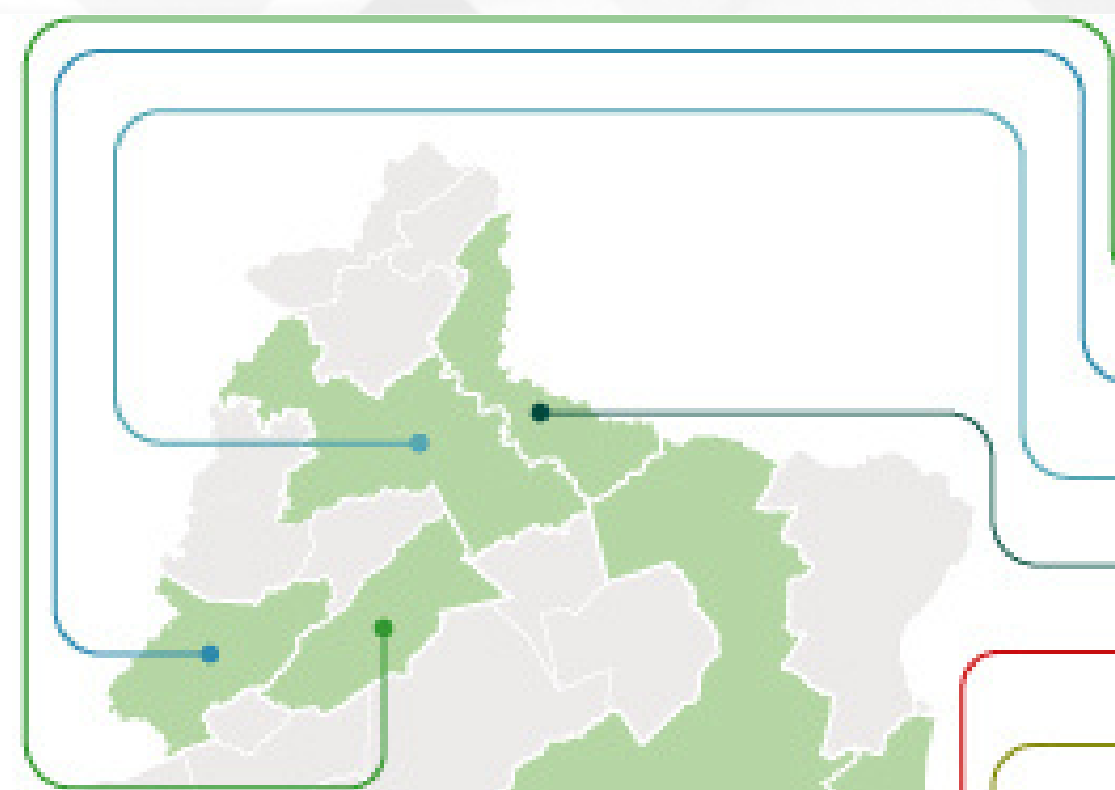

- Cambuci
- Santo Antônio de Pádua
- Itaperuna
- Bom Jesus do Itabapoana
- São João da Barra
- Polo de Inovação
- Reitoria/Centro de Referência
- Campos Guarus
- Campos Centro
- Quissamã
- Macaé
- Unidade de Formação de Cordeiro
- Cabo Frio
- Itaboraí (em construção)
- Maricá

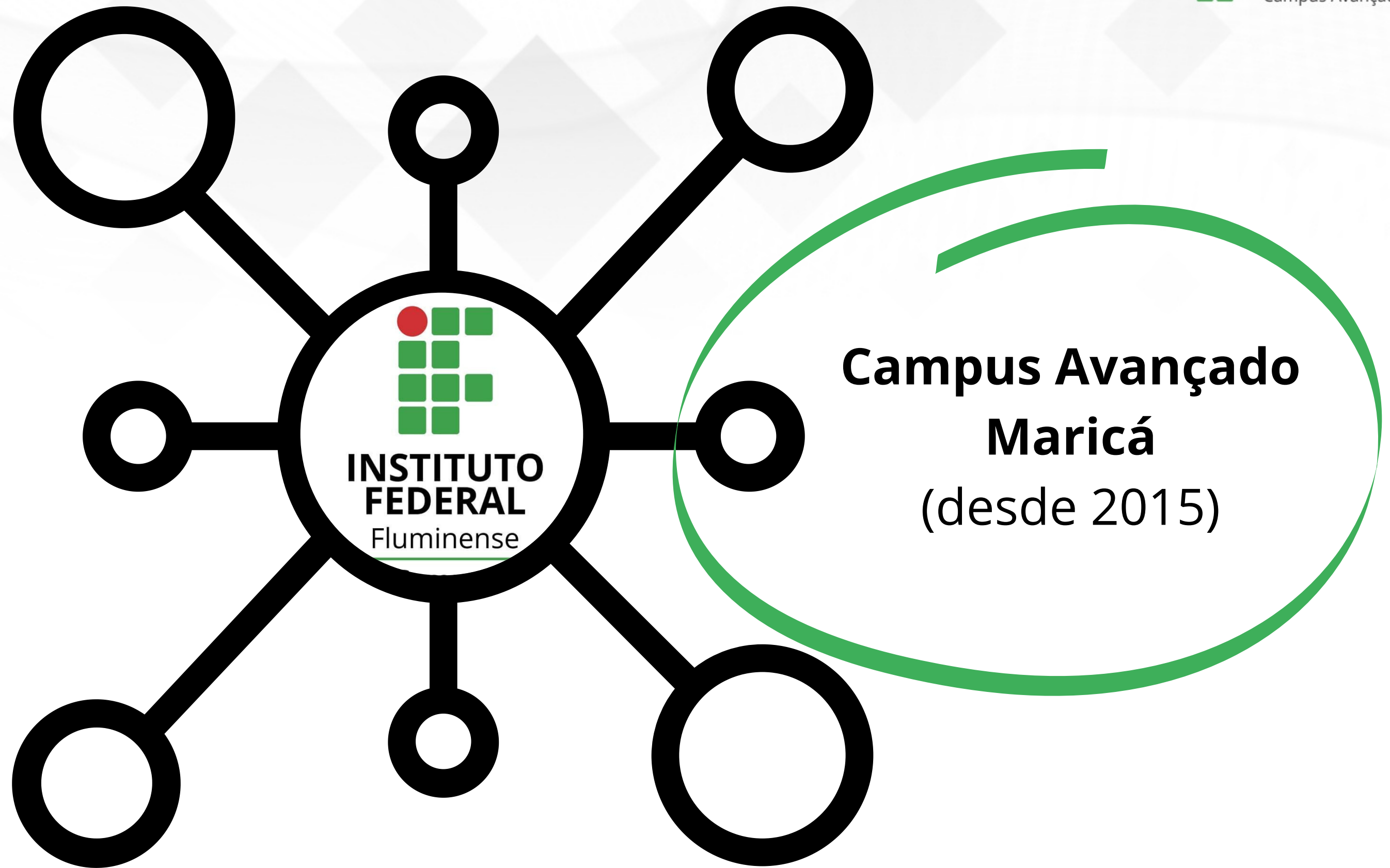

SERVIDORES

DOCENTES
(Professores)

TÉCNICOS
ADMINISTRATIVOS

PRESTADORES DE SERVIÇOS

Serviços Gerais

Recepcionista

Manutenção

Motorista

Jardinagem

Vigilante

Monitoras

SETORES

Diretor Geral

DIREÇÃO GERAL

Prof. Emerson Brum Bittencourt
(Diretor Geral / Prof. Biologia)

DIREÇÃO DE ENSINO PESQUISA E EXTENSÃO

Prof. Mendel Cesar de Oliveira Aleluia
(Diretor de Ensino / Prof. Geografia)

COORDENAÇÃO DE PESQUISA E INOVAÇÃO

Prof. Ronaldo Ferrito

(Coordenador / Prof. Língua Portuguesa)

COORDENAÇÃO DE EXTENSÃO E CULTURA

Prof. Fernando Vieira

(Coordenador / Prof. História)

COORDENAÇÃO DO CURSO DE EDIFICAÇÕES

Prof^a. Keila Figueira
(Coordenadora / Prof. Química)

COORDENAÇÃO DO CURSO DE MEIO AMBIENTE

Prof. Renato de Oliveira
(Coordenador / Prof. Química)

CHEFIA DE GABINETE

Suzany Fernandes
(Chefe de Gabinete)

COORDENAÇÃO DE GESTÃO DE PESSOAS

Márcio Cavalcante
(Coordenador)

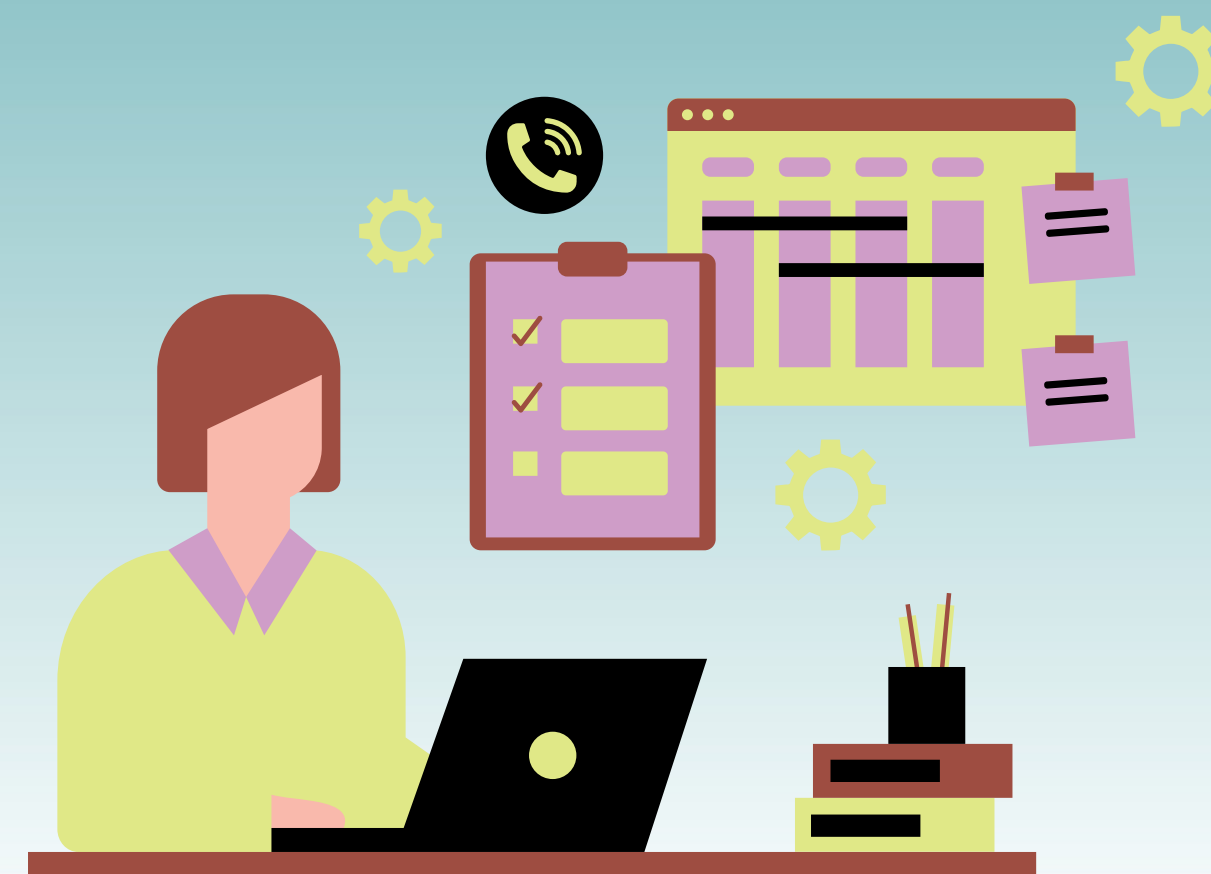

COORDENAÇÃO DE APOIO ACADÊMICO

Gabriel Gonçalves

(Coordenador / Téc. em Audiovisual)

COORDENAÇÃO DE COMUNICAÇÃO

Ana Paula Viana

(Jornalista)

Luiza Fajardo

(Designer Gráfico)

NAPNE – Núcleo De Atendimento às Pessoas com Necessidades Específicas

Catarina Efraim
(Coordenadora / Pedagoga)

DIREÇÃO DE ADMINISTRAÇÃO

Célio Nogueira
(Diretor Administrativo)

Vaniza Oliveira
(Aux. Administrativo)

Antônio Carlos
(Administrador)

Jorge Coelho
(Téc. de Eletrotécnica)

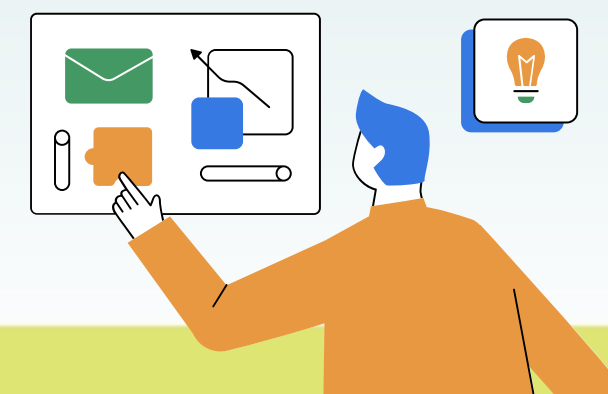

DIREÇÃO DE ADMINISTRAÇÃO

Administração Escolar é o planejamento, organização e aplicação dos recursos essenciais para o funcionamento da instituição.

- **Almoxarifado**
- **Infraestrutura e Transporte**
- **Tecnologia da Informação**

E-mail: administracao.marica@iff.edu.br

PATRIMÔNIO PÚBLICO ESCOLAR

Conjunto de bens públicos móveis e imóveis que formam a parte física da escola, onde todos são responsáveis por zelar e conservar.

Danificar o bem público é crime!

EQUIPE DE COLABORADORES

Recepção: Carla e Adriana

Mediadoras: Aline, Andrea, Monica e Rosana

Serviços Gerais: Werley, Maria, Jhony, Pedro, Aladyr, Diego, Cristiane, Raiane, Railda

Motorista: João

EQUIPE DE COLABORADORES

Manutenção: Agnaldo e Gustavo

Jardinagem: Júlio e Ramon

Vigilantes: Diuno: Leandro e Reinaldo

Noturno: Vinicios, Sérgio, Wilham, Jackson

BIBLIOTECA

Danieli Brabo
(Bibliotecária)

Espaço de estudo com acesso à internet disponível para alunos.

OBS: Em fase final de manutenção

GINÁSIO POLIESPORTIVO

AUDITÓRIO

Capacidade: 200 lugares

COORDENAÇÃO PEDAGÓGICA e ASSISTÊNCIA ESTUDANTIL

Bethe França

(Coordenadora / Pedagoga)

Luciane Almeida

(Téc. em Assuntos Educacionais)

E-mail: pedagogico.marica@iff.edu.br

COORDENAÇÃO PEDAGÓGICA

Fomentar e mediar as relações entre instituição de ensino e comunidade.

Garantir a implementação do Projeto Político Pedagógico.

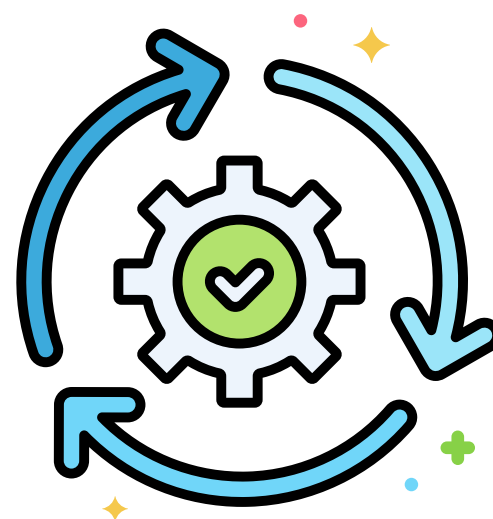

SISTEMA SUAP

Sistema onde se encontram documentos e processos administrativos, como, por exemplo, emissão de atestados de matrícula (declaração escolar) *online*.

Acessar: <http://suap.iff.edu.br>

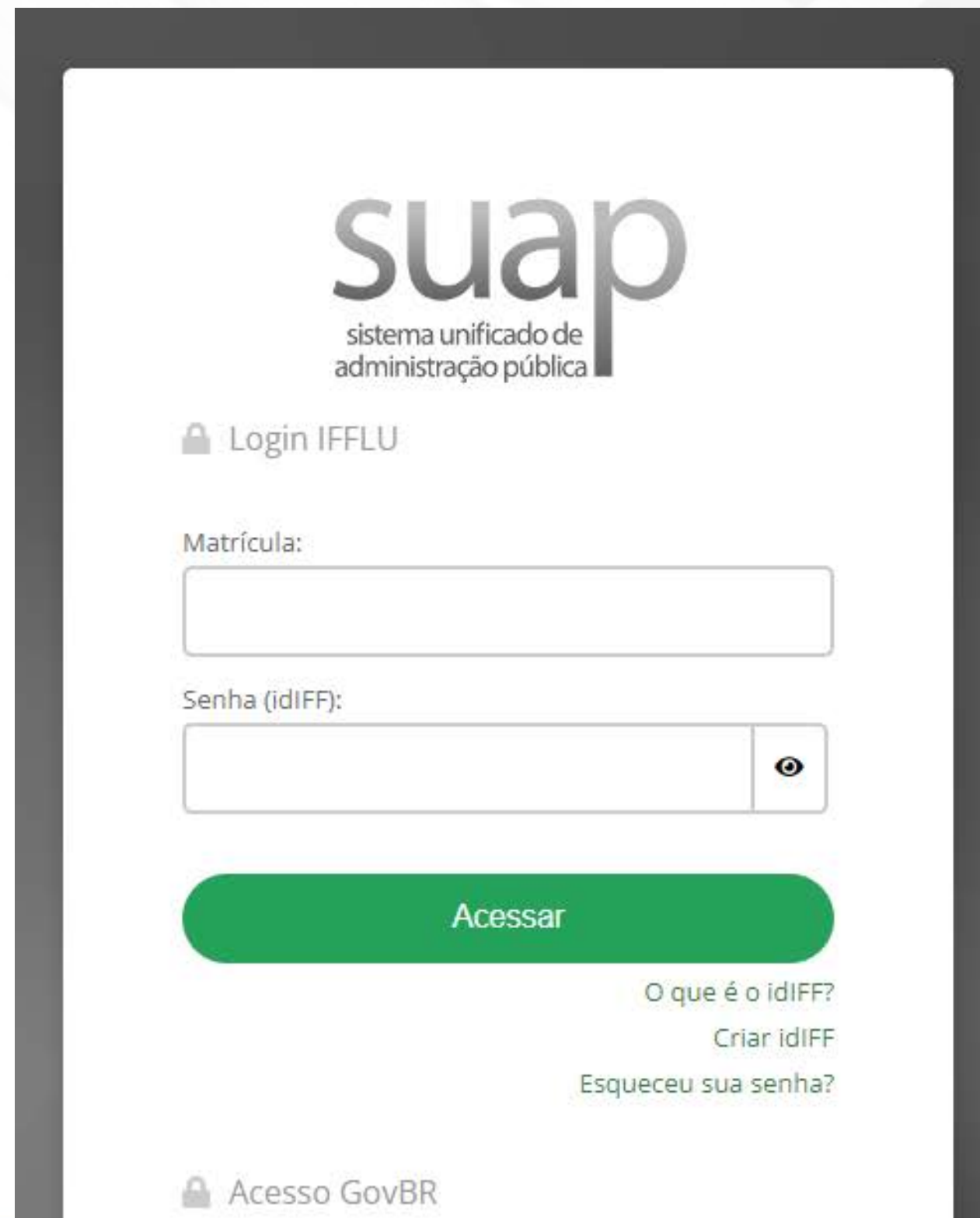

CRIAR O iDIFF

Acessar: <http://suap.iff.edu.br>

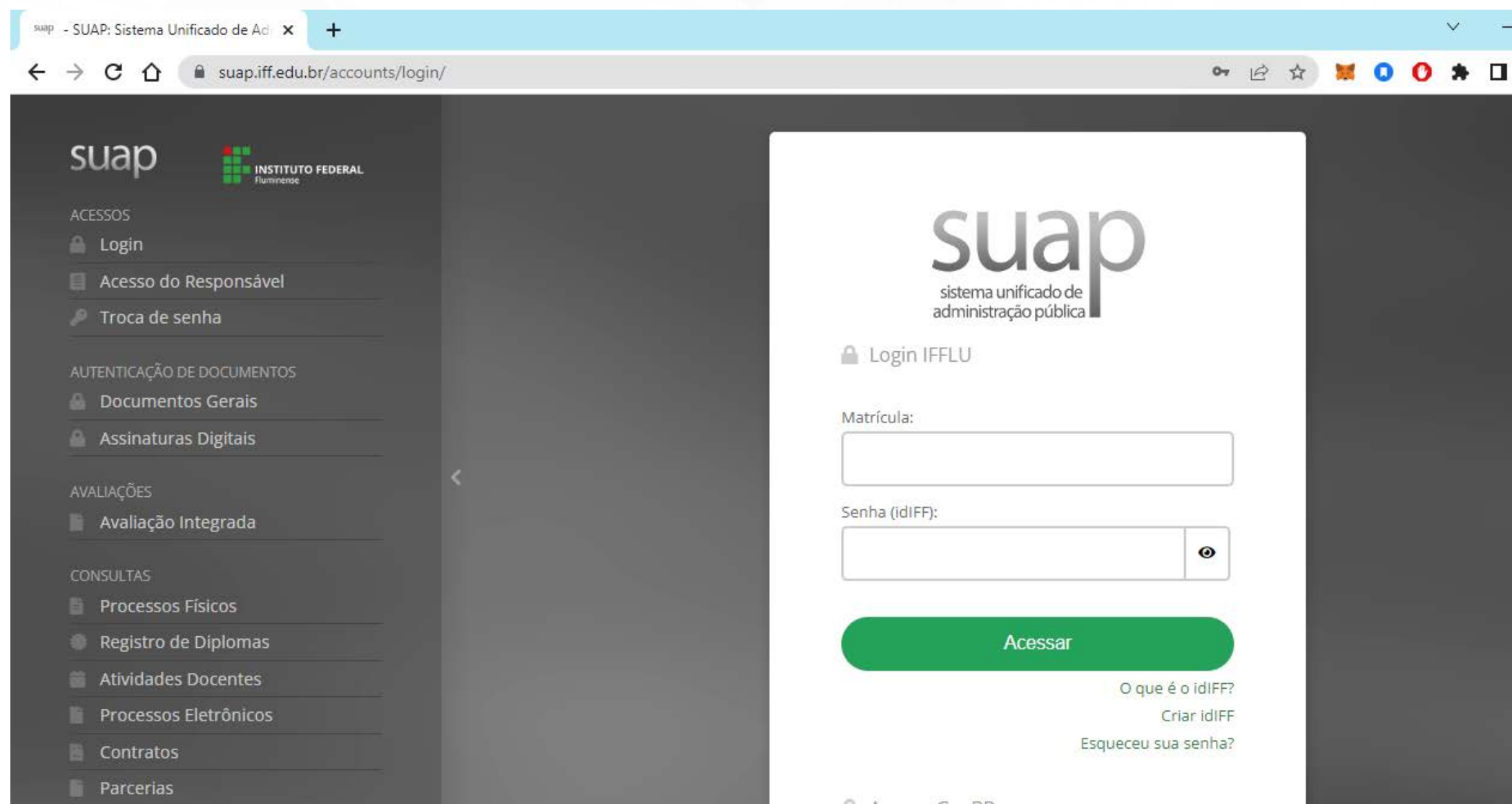

 Login IFFLU

Matrícula:

Senha (idIFF):

Acessar

[O que é o idIFF?](#)

[Criar idIFF](#)

[Esqueceu sua senha?](#)

 Acesso GovRD

CRIAR O iDIFF

Clicar em: "Criar idIFF"

CRIAR O iDIFF

Clicar em: "Obter seu idIFF"

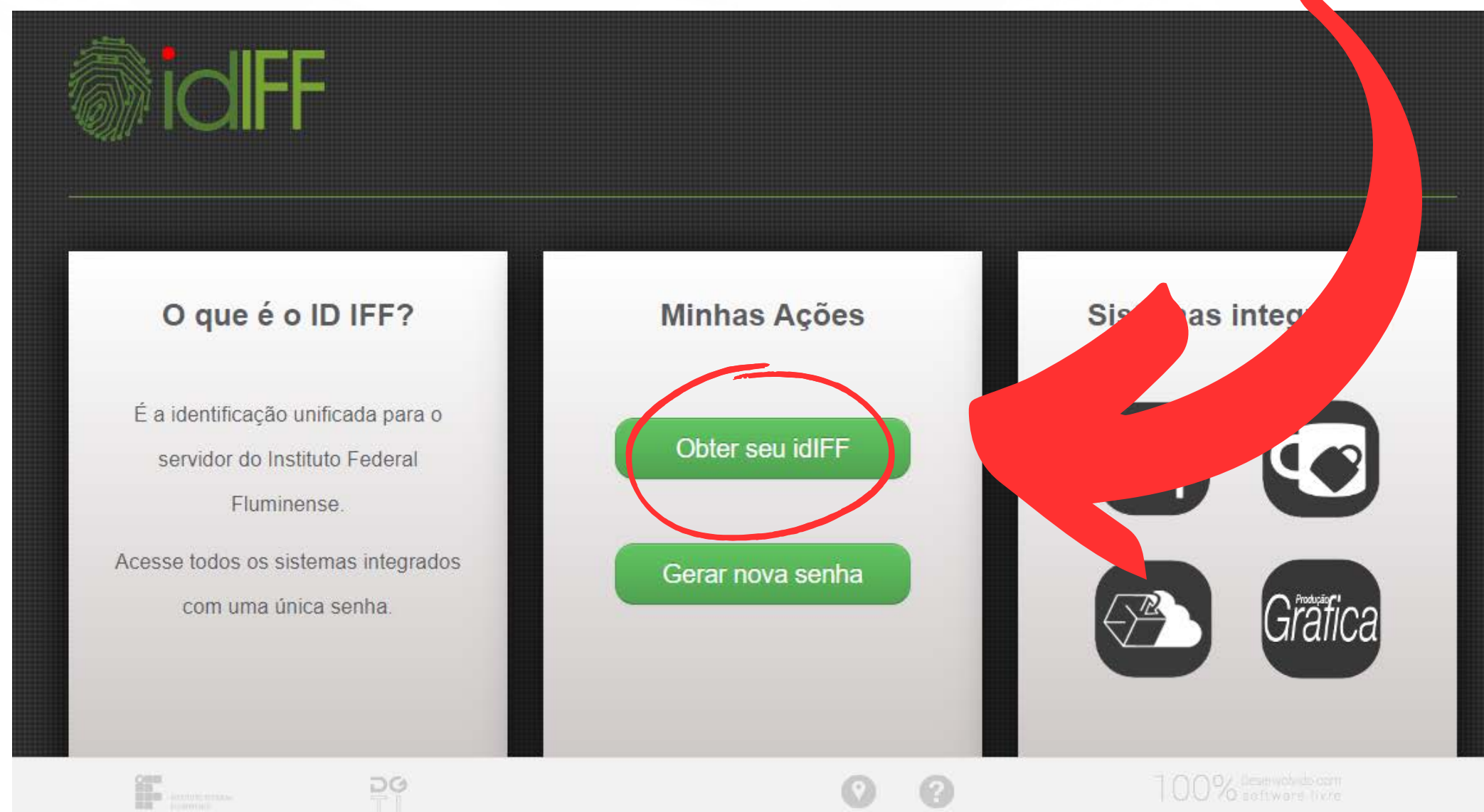

Dados Cadastrais

CPF

[Solicitar Senha](#)

[Voltar](#)

CRIAR O iDIFF

Digite o seu CPF
e clique em Solicitar Senha

CRIAR O iDIFF

Basta seguir os procedimentos e acessar novamente o SUAP com Matrícula e Senha criada

CRIAR O iDIFF

Pronto! Tá logado.

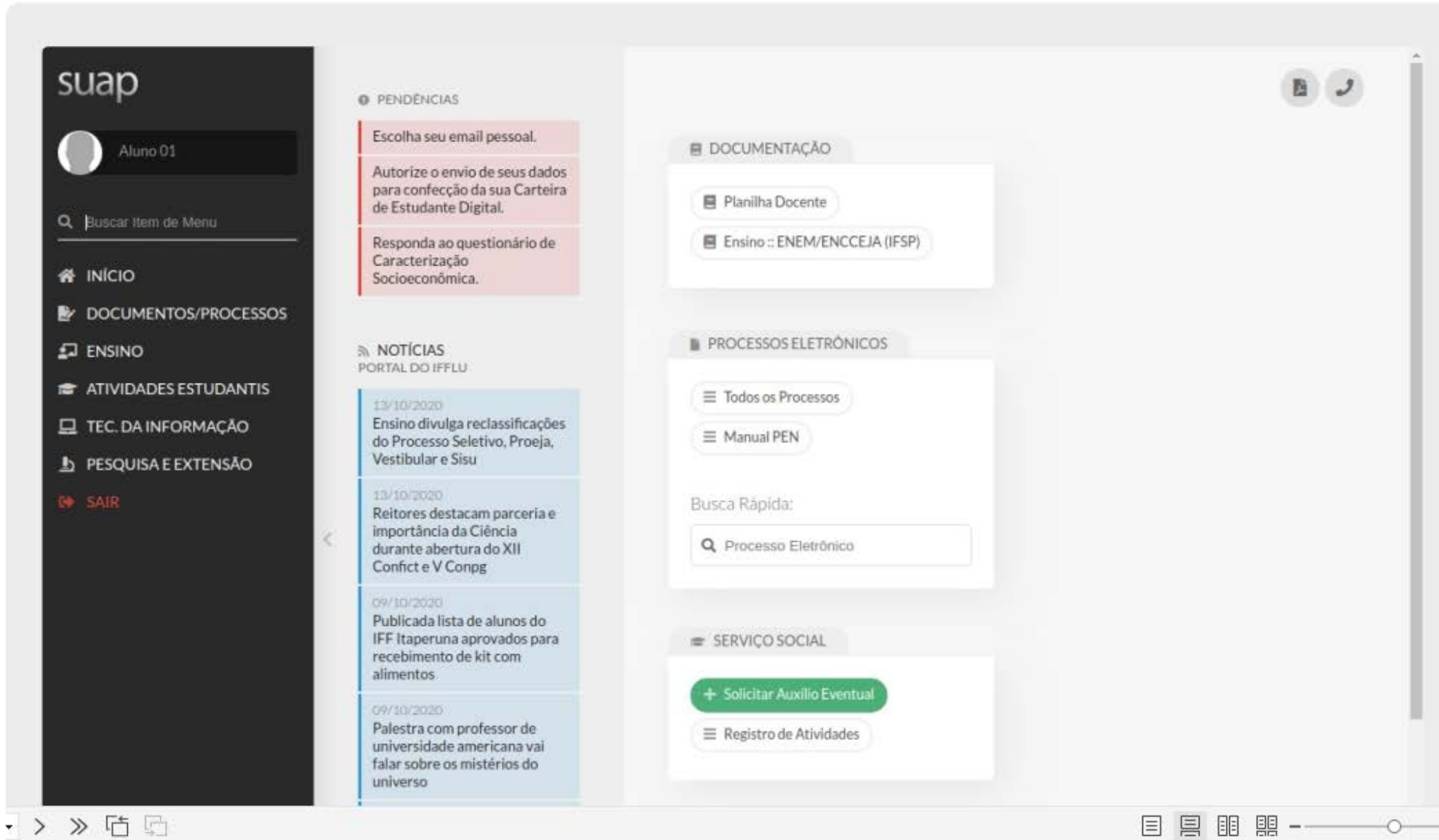

suap

Aluno 01

Buscar Item de Menu

- INÍCIO
- DOCUMENTOS/PROCESSOS
- ENSINO
- ATIVIDADES ESTUDANTIS
- TEC. DA INFORMAÇÃO
- PESQUISA E EXTENSÃO
- SAIR

PENDÊNCIAS

- Escolha seu email pessoal.
- Autorize o envio de seus dados para confecção da sua Carteira de Estudante Digital.
- Responda ao questionário de Caracterização Socioeconômica.

NOTÍCIAS
PORTAL DO IFFLU

- 13/10/2020
Ensino divulga reclassificações do Processo Seletivo, Proeja, Vestibular e Sisu
- 13/10/2020
Reitores destacam parceria e importância da Ciência durante abertura do XII Conftct e V Cong
- 09/10/2020
Publicada lista de alunos do IFF Itaperuna aprovados para recebimento de kit com alimentos
- 09/10/2020
Palestra com professor de universidade americana vai falar sobre os mistérios do universo

DOCUMENTAÇÃO

- Planilha Docente
- Ensino :: ENEM/ENCCEJA (IFSP)

PROCESSOS ELETRÔNICOS

- Todos os Processos
- Manual PEN

Busca Rápida:

Processo Eletrônico

SERVIÇO SOCIAL

- Solicitar Auxílio Eventual
- Registro de Atividades

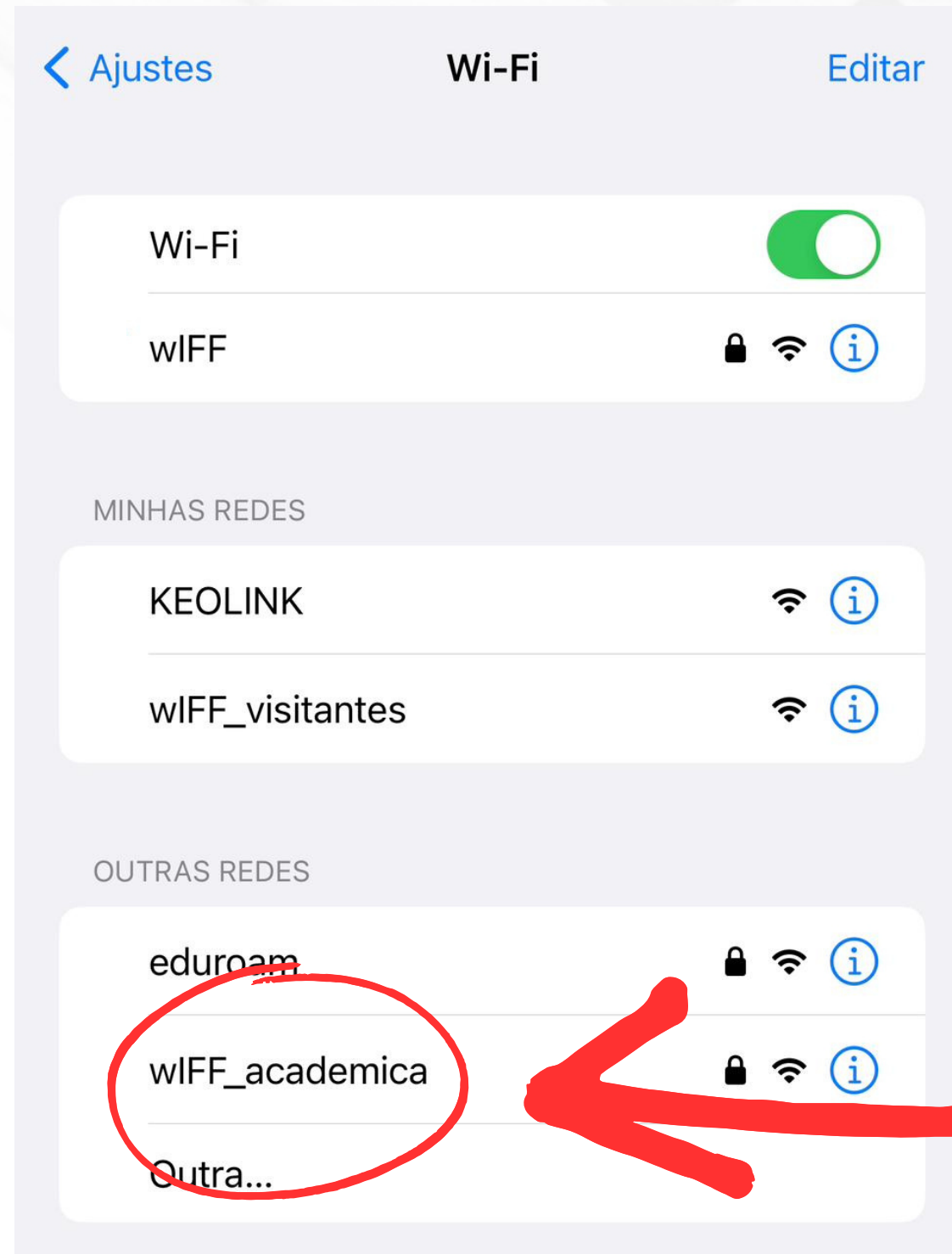

WI-FI DO CAMPUS

**Este login te dá acesso
ao *wi-fi* do Campus**

**Basta procurar a rede
"wIFF_academica" e
fazer login com seu CPF
e Senha do iDIFF**

SISTEMA Q-ACADÊMICO

Sistema que permite ter acesso às notas e frequências lançadas.

**BEM VINDO AO
Q-ACADEMICO WEB**

Escolha ao lado o módulo que deseja acessar. Seu login e senha serão necessários.

-  PROFESSOR
-  ALUNO
-  PAIS DE ALUNO
-  EMPRESA
-  TÉC. ADMINISTRATIVO

Desenvolvido por

Qualidata
soluções em informática

INSTITUTO FEDERAL DE
EDUCAÇÃO, CIÊNCIA E TECNOLOGIA
FLUMINENSE

LOGIN NO Q-ACADÊMICO

Acessar: <http://academico.iff.edu.br>

LOGIN NO Q-ACADÊMICO

PROFESSOR

ALUNO

PAIS DE ALUNO

EMPRESA

TÉC. ADMINISTRATIVO

**Escolha a opção "Aluno"
e faça login com:**

- **Login: N° de Matrícula**
- **Senha: 123**

CALENDÁRIO ACADÊMICO

É o instrumento que define os dias letivos da Instituição, data de início e fim de semestre letivo, recesso escolar entre os semestres e período de férias.

https://suap.iff.edu.br/calendario_academico/calendario_academico_publico/

HORÁRIO DE AULA

A grade de horários das aulas de cada uma das turmas é individualizada e de acordo com a carga horária de cada série e curso.

7h30 ~ 11h40

11h40 ~ 12h40

12h40 ~ 18h

ALMOÇO

REGULAMENTAÇÃO DIDÁTICO- PEDAGÓGICA (RDP)

É um documento que estabelece as normas referentes aos processos didáticos e pedagógicos desenvolvidos por todos os campi do IFF.

REGULAMENTAÇÃO DIDÁTICO- PEDAGÓGICA (RDP)

Algumas informações importantes na RDP

- **Frequência Escolar: Mínimo de 75% de frequência**
- **Desempenho: Mínimo de 60% (Nota 6,0) para aprovação.**

Obs: Programa Auxílio Brasil.

ENSINO

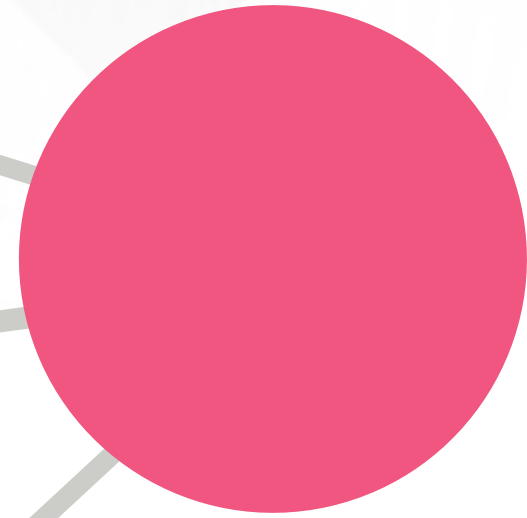
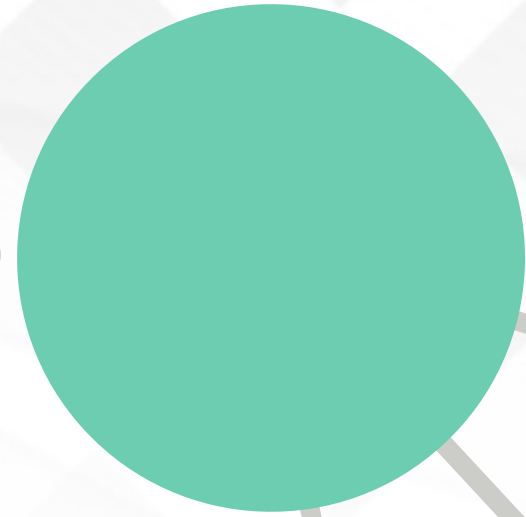

PESQUISA

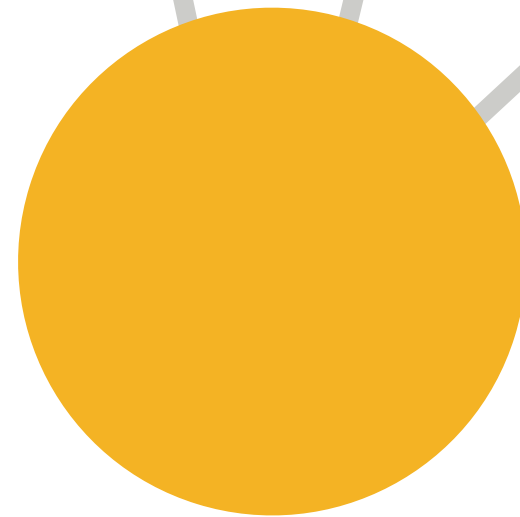

EXTENSÃO

ATIVIDADES LETIVAS

Além das atividades de aula em sala, outras atividades são consideradas como atividades letivas

- **Eventos**
- **Visitas Técnicas**
- **Palestras**
- **Atividades Esportivas**

VISITAS TÉCNICAS

Atividade pedagógica supervisionada realizada externamente, com o objetivo de promover maior interação dos estudantes das diversas áreas educacionais com o mundo do trabalho e com a sociedade.

CONSELHO DE CLASSE

Instância que avalia o trabalho educativo desenvolvido, objetivando a construção e reformulação da prática educativa em prol das necessidades curriculares e desenvolvimento do educando.

ASSISTÊNCIA ESTUDANTIL

Através de Edital, os estudantes poderão pleitear o Auxílio Financeiro previsto para ser publicado no primeiro semestre de 2023.

ALIMENTAÇÃO

- **Trazer sua refeição em recipientes devidamente identificados.**
(Geladeira e Estufa para manter a temperatura dos alimentos)
- **Lanche seco nos dois turno: Manhã - 9:30 | Tarde - 14h40**
- **Cantina Provisória**

TRANSPORTE

- **Moradores de Maricá**
Transporte Público Gratuito - EPT (Vermelhinho)
E04 Silvado | E05 Lagarto
- **Moradores de outras localidades**
Apresentar Comprovante de Residência à
Coordenação Pedagógica para solicitação
do RioCard

UNIFORME ESCOLAR

Camiseta + Calça ou Bermuda

Obs: No momento, não há distribuição nem obrigatoriedade do uso de uniforme pela escola

LIVRO DE OCORRÊNCIAS

É um dos principais dispositivos para lidar institucionalmente com os conflitos no campus, especialmente quando se trata de problemas mais sérios como, por exemplo, o desrespeito aos Docentes e Servidores ou as atitudes que atentam contra a dignidade dos colegas de escola.

LIVRO DE OCORRÊNCIAS

O registro de uma ocorrência ou de um conflito é feito para marcar um rito e significa que a mediação deve ser mais cuidadosa, tanto para acolher adequadamente a pessoa que se sentiu desrespeitada quanto para cuidar para que o impasse seja resolvido.

COORDENAÇÃO DE REGISTRO ACADÊMICO

Setor que acompanha as regularidades das matrículas dos alunos e faz registros no sistema das atividades acadêmicas.

Patrícia Soares

(Coordenadora / Assistente de Aluno)

E-mail: registro.marica@iff.edu.br

COORDENAÇÃO DE REGISTRO ACADÊMICO

- **Emissão de documentos relativos à vida acadêmica como atestados, históricos, certificados, diplomas, etc**
- **Matrículas, trancamentos e cancelamentos.**
- **Justificativa de falta, dentre outras.**

Toda solicitação é feita pelo Requerimento Geral disponibilizado no site ou na recepção.

JUSTIFICATIVA DE FALTA

Em quais casos posso justificar?

- **Atendimento médico/odontológico**
- **Óbito de parente em até 2º grau**
- **Convocação Judicial**
- **Serviço Militar**

JUSTIFICATIVA DE FALTA

Quando posso justificar?

- **Protocolar em até 2 (dois) dias letivos contados do final do afastamento em requerimento entregue na recepção com os documentos comprobatórios.**

(Para atestados a partir de 15 dias solicitar exercício domiciliar)

JUSTIFICATIVA DE FALTA

Perdeu alguma avaliação?

Ao protocolar seu requerimento você deverá solicitar a 2ª chamada de avaliação, constando a data das atividades de avaliação não realizadas, a disciplina e o nome do professor.

“O sucesso nasce do querer, da determinação e persistência em se chegar a um objetivo mesmo não atingindo o alvo, quem busca e vence obstáculos, no mínimo fará coisas admiráveis.”

José de Alencar

OBRIIGADO
PELA PRESENÇA!

 [iffmaricá](#)

 [iff.maricá](#)

 [IFF Maricá](#)