



# Edital 123/2014

Inventário de bens imóveis da  
ZCH de Campos dos Goytacazes

# Edital 123/2014



INSTITUTO FEDERAL DE  
EDUCAÇÃO, CIÊNCIA E TECNOLOGIA  
FLUMINENSE



## **Coordenador:**

Maria Catharina Reis Queiroz Prata

## **Bolsistas:**

Bruna Batista de Souza Barreto  
Caroline Sturião Petniúnas da Rocha  
Flávia Ribeiro de Alvarenga  
Larissa Guimarães Mendonça de Oliveira

Inventário de bens imóveis da  
ZCH de Campos dos Goytacazes

# Inventário de bens imóveis da ZCH de Campos dos Goytacazes



O inventário tem sido utilizado como instrumento destinado a conhecer e proteger o patrimônio cultural brasileiro desde o primeiro quartel do século XVIII, quando o Frei Agostinho de Santa Maria realizou o levantamento e a descrição de imagens sacras que retratavam a Virgem Maria em várias igrejas localizadas na Bahia e nos estados do Rio de Janeiro, Minas Gerais, Pernambuco, Paraíba, Rio Grande do Norte, Maranhão e Pará. Esse trabalho foi divulgado em dois volumes da obra denominada “Santuário Mariano e histórias das imagens milagrosas de Nossa Senhora”, publicado em Portugal no ano de 1722 (AZEVEDO, 1987, p. 82).

A Constituição Federal de 1988 do Brasil, em seu art. 216, § 1º, conceitua patrimônio cultural brasileiro e institui o inventário como um instrumento jurídico de preservação:

Art. 216. Constituem patrimônio cultural brasileiro os bens de natureza material e imaterial, tomados individualmente ou em conjunto, portadores de referência à identidade, à ação, à memória dos diferentes grupos formadores da sociedade brasileira, nos quais se incluem:

I - as formas de expressão;

II - os modos de criar, fazer e viver;

III - as criações científicas, artísticas e tecnológicas;

IV - as obras, objetos, documentos, edificações e demais espaços destinados às manifestações artístico-culturais;

V - os conjuntos urbanos e sítios de valor histórico, paisagístico, artístico, arqueológico, paleontológico, ecológico e científico.

§ 1º - O Poder Público, com a colaboração da comunidade, promoverá e protegerá o patrimônio cultural brasileiro, por meio de inventários, registros, vigilância, tombamento e desapropriação, e de outras formas de acautelamento e preservação. (grifo nosso)

Na prática, de acordo com o IPHAN (Instituto do Patrimônio Histórico e Artístico Nacional), um inventário de conhecimento (ou de varredura) é um estudo que objetiva conhecer a totalidade de bens culturais de determinada região, que identifique e cadastre as ocorrências materiais ainda existentes, funcionando como um mapeamento abrangente do patrimônio cultural, cujo objetivo final é sua proteção e valorização (IPHAN, 2015).

Na pesquisa em questão, tomou-se como objeto de estudo a Zona de Comércio do Centro Histórico (ZCH), considerada como área embrionária de nascimento da cidade de Campos dos Goytacazes, cuja ocupação remonta ao início do século XVII, e que teve o apogeu de seu desenvolvimento no contexto da expansão da economia açucareira no estado Rio de Janeiro. O objetivo principal é o inventário de identificação de imóveis de interesse cultural existentes no local, em uma parte da região definida como Centro Histórico pelos Planos Diretores do município. Trata-se de um patrimônio valioso, diferente do monumental, rural e religioso, tombado pelo IPHAN, e que, principalmente pela falta de reconhecimento do seu valor, corre o risco de se perder.

Num primeiro momento e na expectativa de alcançar este objetivo, foi desenvolvida uma metodologia de pesquisa para identificar, através da fotografia, todos os imóveis de dois quarteirões da ZCH, denominados neste trabalho por Quadra 1 e Quadra 2, limitados pelas ruas Paul Percy Harris, Boa Morte, Dr. Inácio de Moura e Av. Alberto Torres; buscando no tempo as suas formas e história, a fim de contribuir com um exame das potencialidades patrimoniais e memoriais do município.

# Inventário de bens imóveis da ZCH de Campos dos Goytacazes



## Resultados alcançados:

O objetivo principal deste trabalho de pesquisa era conhecer o Patrimônio Histórico Material de Campos dos Goytacazes, destacando a arquitetura como expressão cultural da comunidade campista ao longo dos séculos. Como a cidade é muito extensa territorialmente, fizemos um recorte espacial, focando principalmente no centro histórico da mesma, a fim de conseguirmos atingir plenamente o objetivo proposto. E este foi totalmente alcançado.

Dentre os 49 quarteirões existentes na zona identificada como ZCH (Zona de Comércio do Centro Histórico), todos os imóveis foram fotografados, documentando o inventário. Hoje possuímos um grande banco de dados sobre o centro histórico da cidade, e compreendemos que este poderá servir como ferramenta de preservação.

## Resultados esperados/ disseminação de resultados:

Após a reunião de informações sobre a natureza dos bens culturais, seu valor ambiental, histórico e a documentação fotográfica realizada, pretendemos montar um banco de dados público (BLOG) para disseminar as informações contidas no mesmo para a comunidade. Este trabalho será realizado em conjunto com o Centro de Memória Nilo Peçanha (Campus Campos Centro).

O material também será utilizado para ilustrar artigos científicos. Seus resultados serão divulgados no IV CONGRESO INTERNACIONAL DE CIENCIAS, TECNOCOLÓGIAS Y CULTURAS, a ser realizado no Chile em outubro de 2015.

## Observação:

Resultados positivos:

- grande envolvimento dos bolsistas;
- objetivo geral totalmente alcançado (inventário).

Dificuldade encontrada:

- tempo extremamente curto. Análises posteriores ao inventário deixaram de serem feitas devido ao encerramento da bolsa.

# Inventário de bens imóveis da ZCH de Campos dos Goytacazes



Figura 1 - Área pesquisada



Fonte: Google Maps  
Disponível em <<https://www.google.com.br/maps/@-21.7558309,-41.3240983,215m/data=!3m1!1e3>>  
Acesso: 5 jan. 2015.

# Inventário de bens imóveis da ZCH de Campos dos Goytacazes



Figura 2 - Mapa geral da área pesquisada



Fonte: Plano Diretor de Campos dos Goytacazes (2008)

# Inventário de bens imóveis da ZCH de Campos dos Goytacazes



Figura 3 - Quadra 1 da área pesquisada

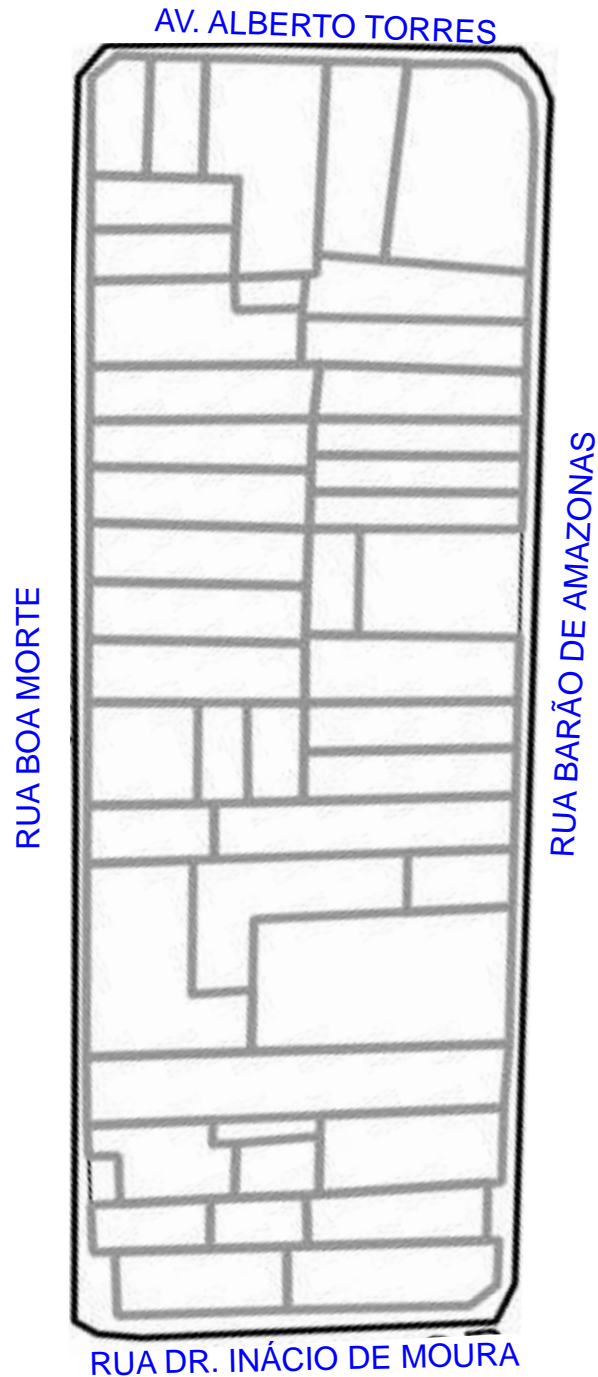

Fonte: Plano Diretor de Campos dos Goytacazes (2008)

## QUADRA 1

# Inventário de bens imóveis da ZCH de Campos dos Goytacazes



Figura 1.1 - Vista aérea da área pesquisada - Em primeiro plano a Rua Dr. Inácio de Moura



Figura 1.2 - Vista aérea da área pesquisada - Em primeiro plano a Rua Paul Percy Harris



Autoria própria (2015)





Imóveis Rua Barão de Amazonas

Fonte: Autoria própria (2014)

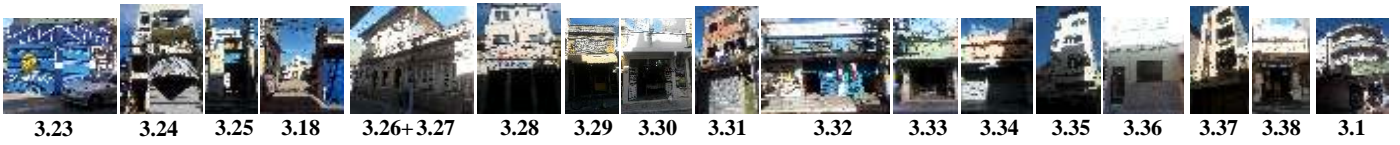

Fonte: Google Earth



Fonte: Google Earth



Imóveis Av. Alberto Torres      Fonte: Autoria própria (2014)



3.1



3.2



3.3



3.4



3.5



Fonte: Google Earth



Fonte: Google Earth



Imóveis Rua Boa Morte Fonte: Autoria própria (2014)



Fonte: Google Earth



Fonte: Google Earth



Imóveis Rua Dr. Inácio de Moura Fonte: Autoria própria (2014)



3.22



3.23



Fonte: Google Earth



Fonte: Google Earth

# Inventário de bens imóveis da ZCH de Campos dos Goytacazes



Q1

3.1



Fachada imóvel. Autoria própria (2014)

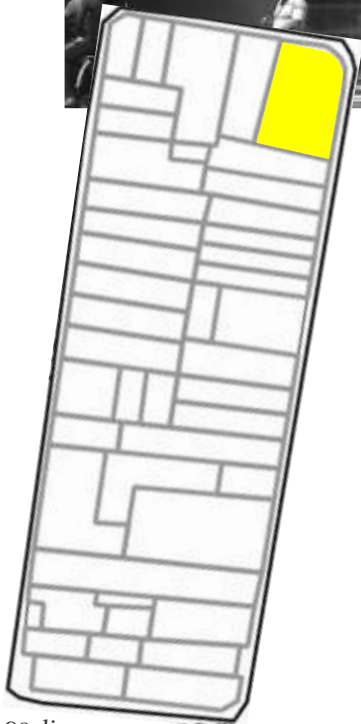

Localização na quadra

Av. Alberto Torres esq. c/ Rua Barão de Amazonas

# Inventário de bens imóveis da ZCH de Campos dos Goytacazes



Q1

3.2



Fachada imóvel. Autoria própria (2014)

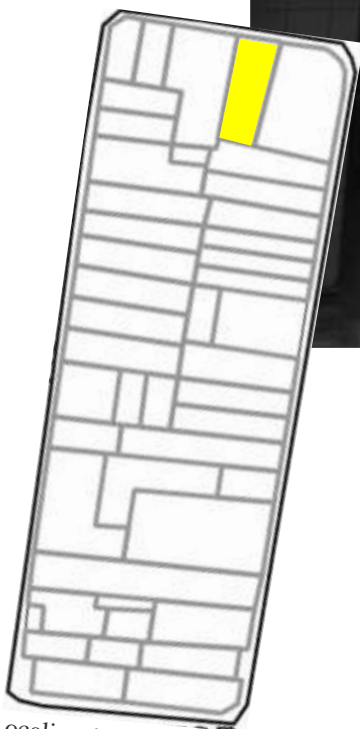

Localização na quadra

Av. Alberto Torres

# Inventário de bens imóveis da ZCH de Campos dos Goytacazes



Q1  
3.3



Fachada imóvel. Autoria própria (2014)

Av. Alberto Torres

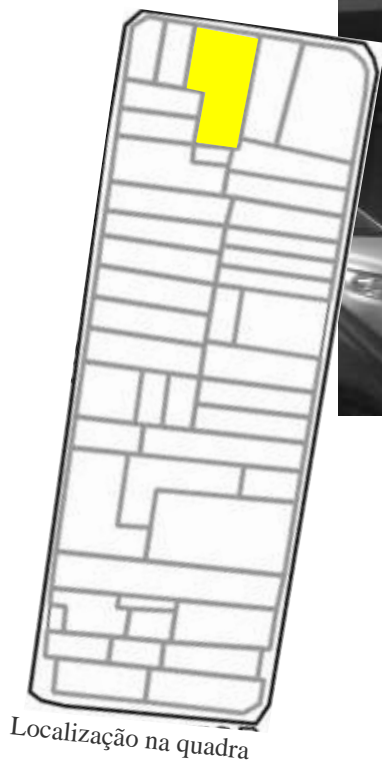

# Inventário de bens imóveis da ZCH de Campos dos Goytacazes



Q1

3.4



Fachada imóvel. Autoria própria (2014)

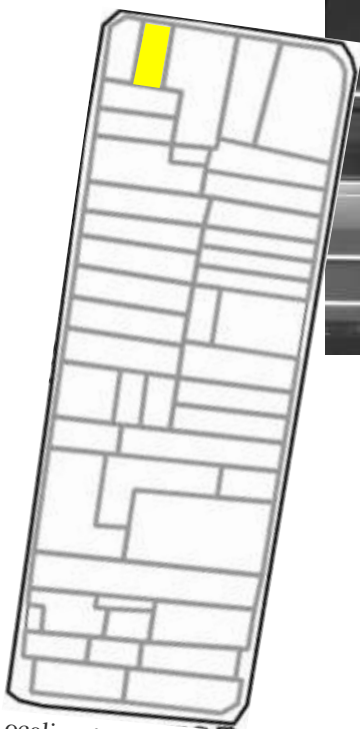

Localização na quadra

Av. Alberto Torres



# Inventário de bens imóveis da ZCH de Campos dos Goytacazes



Q1

3.5



Fachada imóvel. Autoria própria (2014)

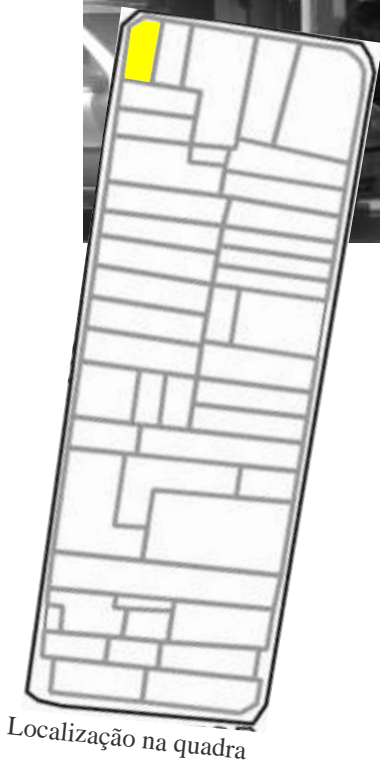

Av. Alberto Torres esq. c/ Rua Boa Morte

# Inventário de bens imóveis da ZCH de Campos dos Goytacazes



Q1

3.6  
3.7



Fachada imóvel. Autoria própria (2014)



Localização na quadra

Rua Boa Morte

# Inventário de bens imóveis da ZCH de Campos dos Goytacazes



Q1

3.8



Fachada imóvel. Autoria própria (2014)

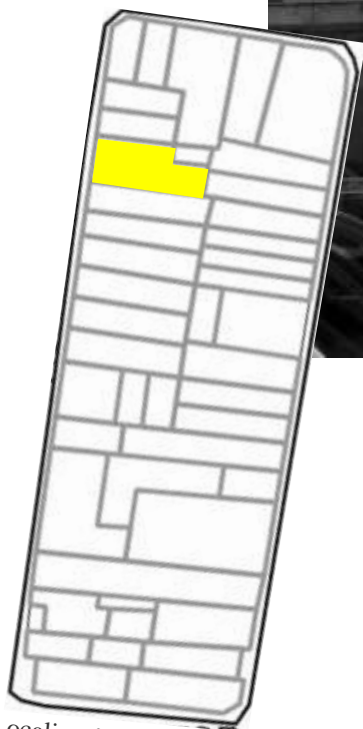

Localização na quadra

Rua Boa Morte

# Inventário de bens imóveis da ZCH de Campos dos Goytacazes



Q1

3.9



Fachada imóvel. Autoria própria (2014)

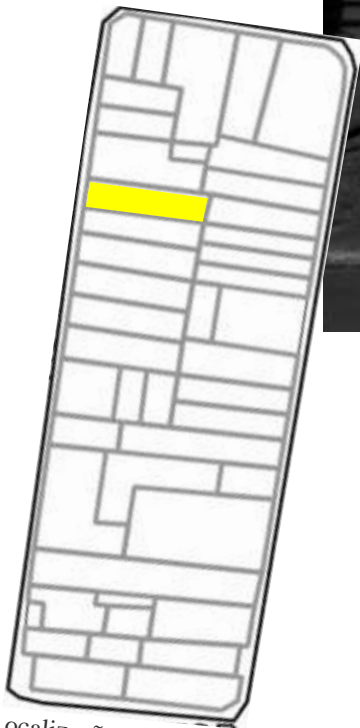

Localização na quadra

Rua Boa Morte

# Inventário de bens imóveis da ZCH de Campos dos Goytacazes



Q1

3.10



Fachada imóvel. Autoria própria (2014)

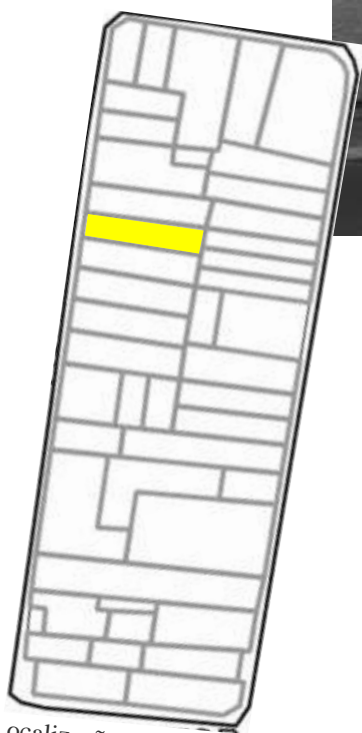

Localização na quadra

Rua Boa Morte

# Inventário de bens imóveis da ZCH de Campos dos Goytacazes



Q1

3.11



Fachada imóvel. Autoria própria (2014)

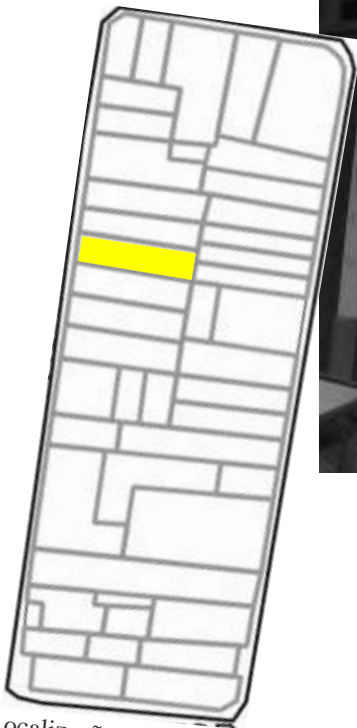

Localização na quadra

Rua Boa Morte

# Inventário de bens imóveis da ZCH de Campos dos Goytacazes



Q1

3.12



Fachada imóvel. Autoria própria (2014)

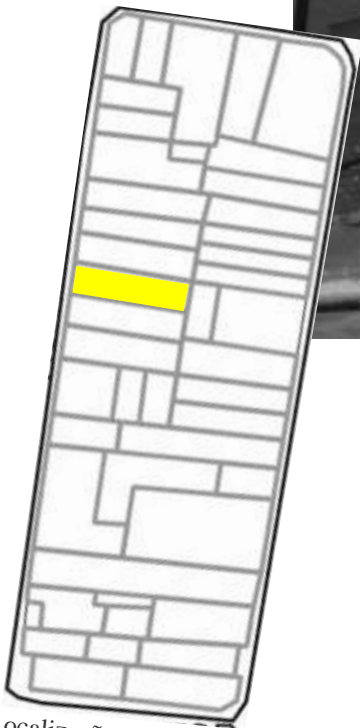

Localização na quadra

Rua Boa Morte

# Inventário de bens imóveis da ZCH de Campos dos Goytacazes



Q1

3.13



Fachada imóvel. Autoria própria (2014)

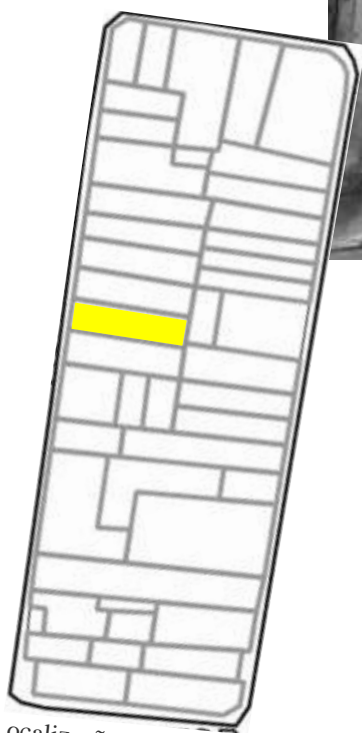

Localização na quadra

Rua Boa Morte



# Inventário de bens imóveis da ZCH de Campos dos Goytacazes



Q1

3.14



Fachada imóvel. Autoria própria (2014)

Rua Boa Morte

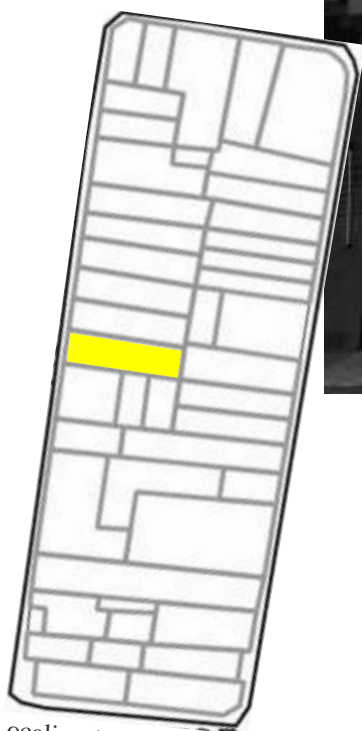

Localização na quadra

# Inventário de bens imóveis da ZCH de Campos dos Goytacazes



Q1

3.15



Fachada imóvel. Autoria própria (2014)

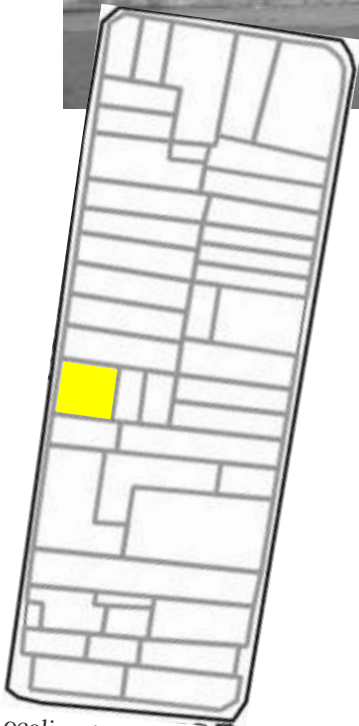

Localização na quadra

Rua Boa Morte

# Inventário de bens imóveis da ZCH de Campos dos Goytacazes



Q1

3.16



Fachada imóvel. Autoria própria (2014)

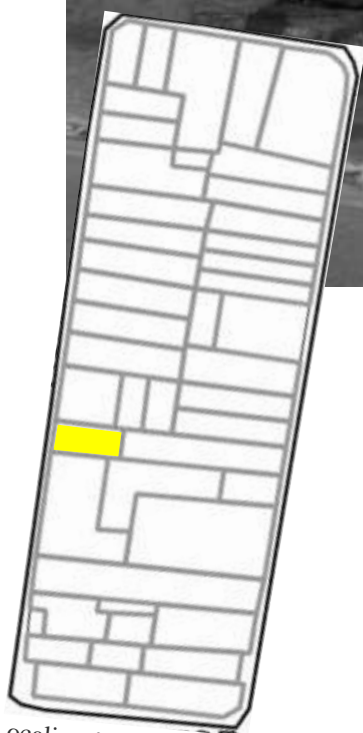

Localização na quadra

Rua Boa Morte

# Inventário de bens imóveis da ZCH de Campos dos Goytacazes



Q1

3.17



Fachada imóvel. Autoria própria (2014)

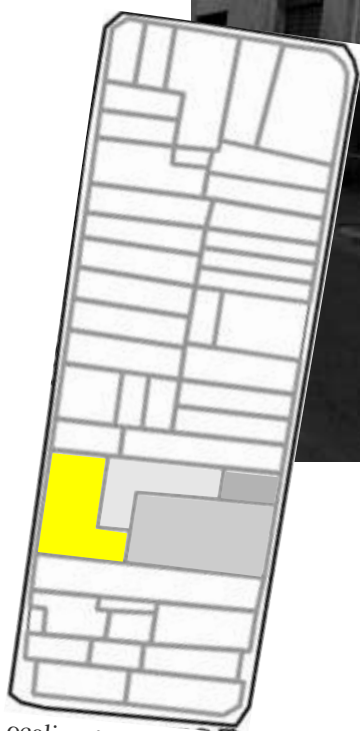

Localização na quadra

Rua Boa Morte

# Inventário de bens imóveis da ZCH de Campos dos Goytacazes



Q1

3.18



Fachada imóvel. Autoria própria (2014)

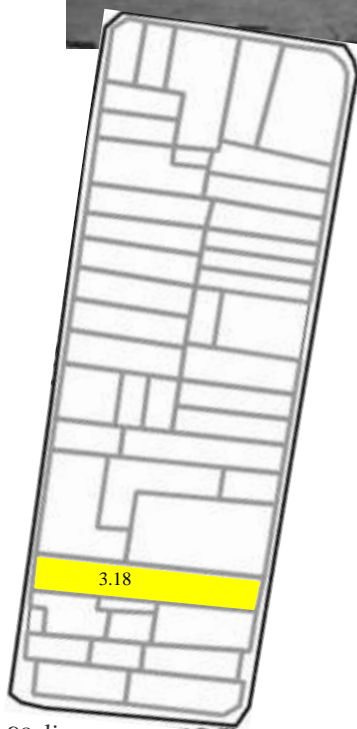

Localização na quadra

Rua Boa Morte

# Inventário de bens imóveis da ZCH de Campos dos Goytacazes



**Q1**

**3.19**  
**3.20**  
**3.21**



Fachada imóvel. Autoria própria (2014)

Rua Boa Morte

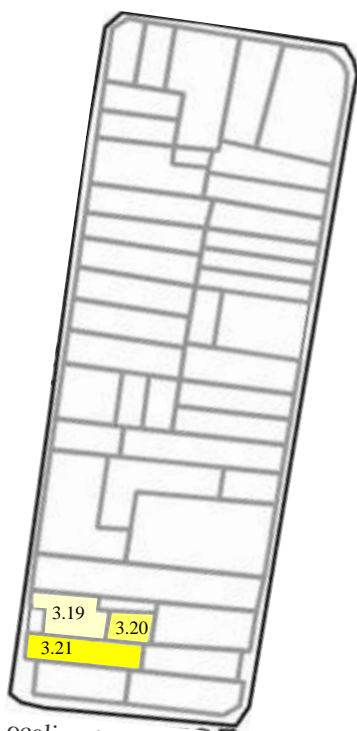

Localização na quadra

# Inventário de bens imóveis da ZCH de Campos dos Goytacazes



Q1

3.22



Fachada imóvel. Autoria própria (2014)

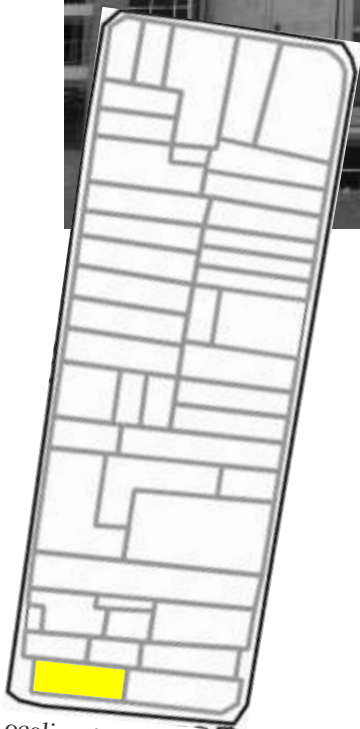

Localização na quadra

Rua Boa Morte esq. c/ Rua Dr. Inácio de Moura

# Inventário de bens imóveis da ZCH de Campos dos Goytacazes



Q1

3.23



Fachada imóvel. Autoria própria (2014)

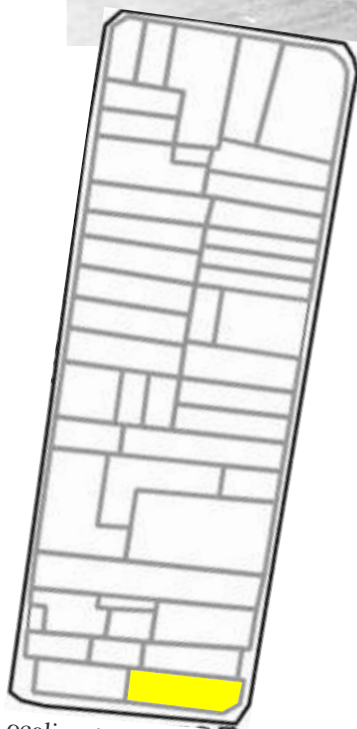

Localização na quadra

Rua Dr. Inácio de Moura esq. c/ Rua Barão de Amazonas



# Inventário de bens imóveis da ZCH de Campos dos Goytacazes



Q1

3.24



Fachada imóvel. Autoria própria (2014)

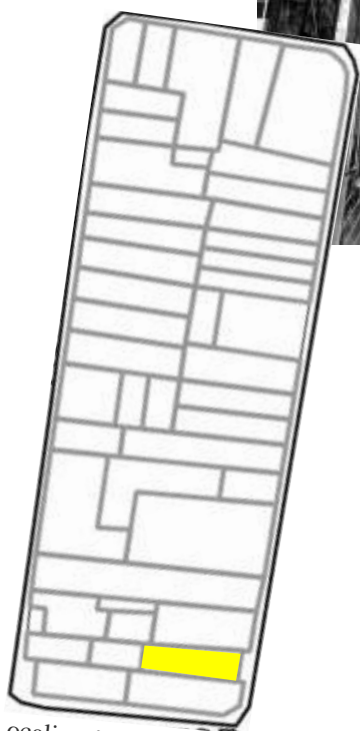

Localização na quadra

Rua Barão de Amazonas

# Inventário de bens imóveis da ZCH de Campos dos Goytacazes



Q1

3.25



Fachada imóvel. Autoria própria (2014)

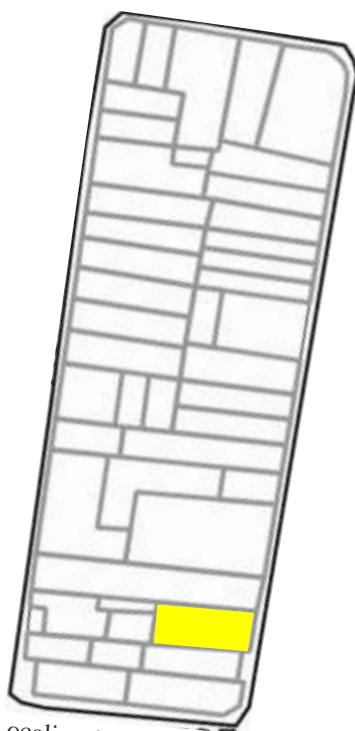

Localização na quadra

Rua Barão de Amazonas

# Inventário de bens imóveis da ZCH de Campos dos Goytacazes



Q1

3.18



Fachada imóvel. Autoria própria (2014)

OBS: Esse lote possui a particularidade de possuir duas fachadas, uma voltada para a Rua Boa Morte e a outra para a Rua Barão de Amazonas.

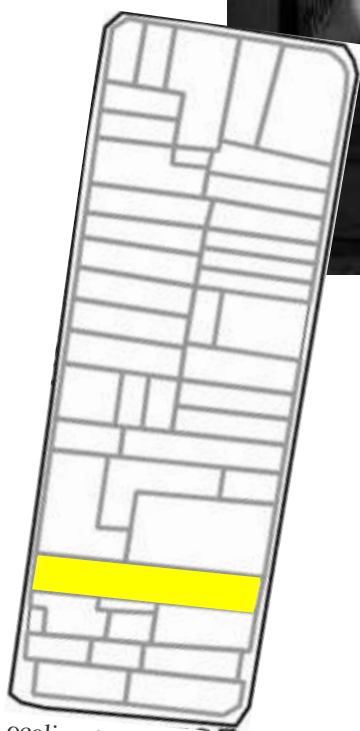

Localização na quadra

Rua Barão de Amazonas

# Inventário de bens imóveis da ZCH de Campos dos Goytacazes



Q1

3.26  
3.27



Fachada imóvel. Autoria própria (2014)

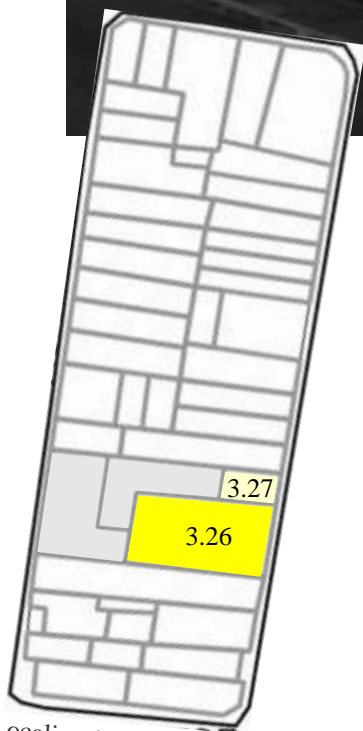

Localização na quadra

OBS: Este imóvel, tombado pelo INEPAC, era o antigo Solar do Barão de Pirapitinga. Hoje é um hotel denominado Amazonas.

Rua Barão de Amazonas

# Inventário de bens imóveis da ZCH de Campos dos Goytacazes



Q1

3.28



Fachada imóvel. Autoria própria (2014)

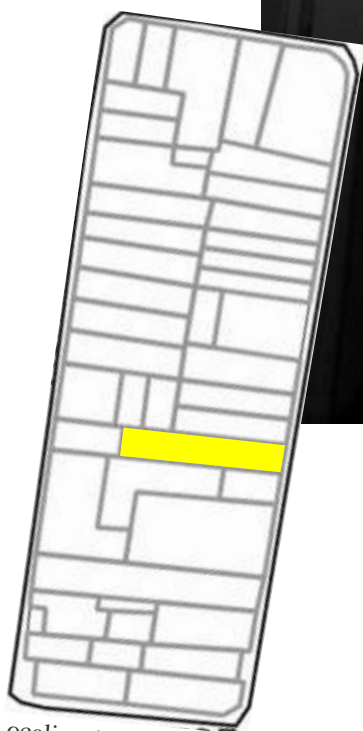

Localização na quadra

Rua Barão de Amazonas

# Inventário de bens imóveis da ZCH de Campos dos Goytacazes



Q1

3.29



Fachada imóvel. Autoria própria (2014)

Rua Barão de Amazonas



# Inventário de bens imóveis da ZCH de Campos dos Goytacazes



Q1

3.30



Fachada imóvel. Autoria própria (2014)

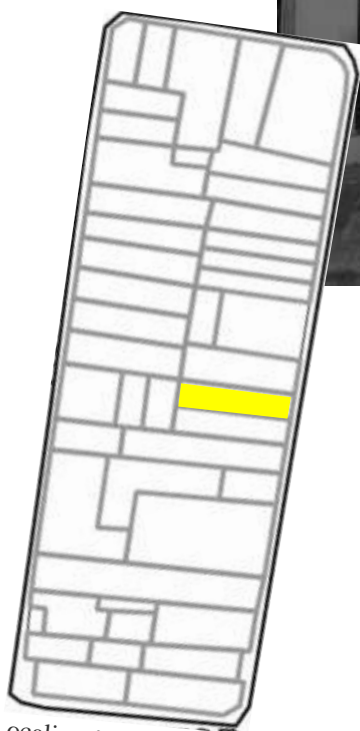

Localização na quadra

Rua Barão de Amazonas

# Inventário de bens imóveis da ZCH de Campos dos Goytacazes



Q1

3.31



Fachada imóvel. Autoria própria (2014)

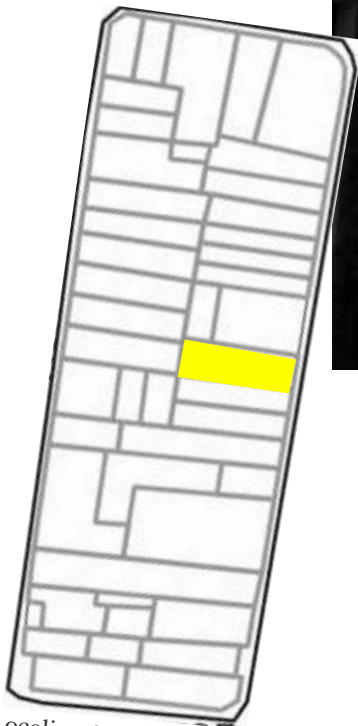

Localização na quadra

Rua Barão de Amazonas



# Inventário de bens imóveis da ZCH de Campos dos Goytacazes



Q1

3.32



Fachada imóvel. Autoria própria (2014)

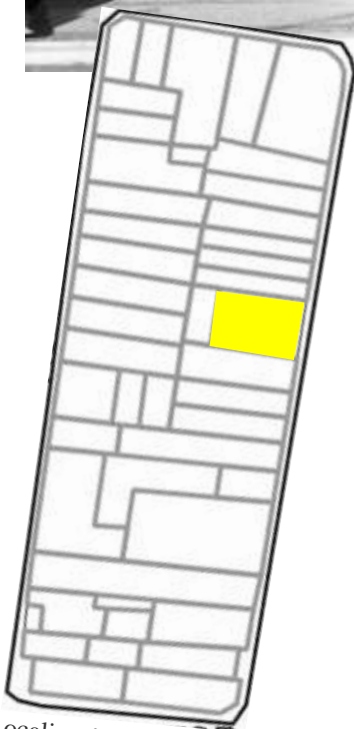

Localização na quadra

Rua Barão de Amazonas

# Inventário de bens imóveis da ZCH de Campos dos Goytacazes



Q1

3.33



Fachada imóvel. Autoria própria (2014)

Rua Barão de Amazonas

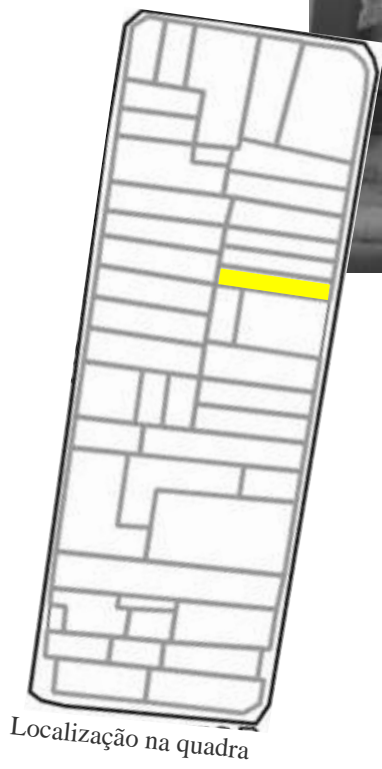

Localização na quadra

# Inventário de bens imóveis da ZCH de Campos dos Goytacazes



Q1

3.34



Fachada imóvel. Autoria própria (2014)



Localização na quadra

Rua Barão de Amazonas

# Inventário de bens imóveis da ZCH de Campos dos Goytacazes



Q1

3.35



Fachada imóvel. Autoria própria (2014)

Rua Barão de Amazonas

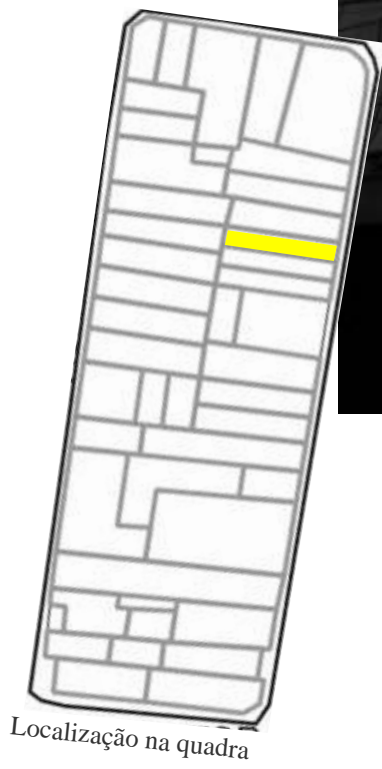

# Inventário de bens imóveis da ZCH de Campos dos Goytacazes



Q1

3.36



Fachada imóvel. Autoria própria (2014)

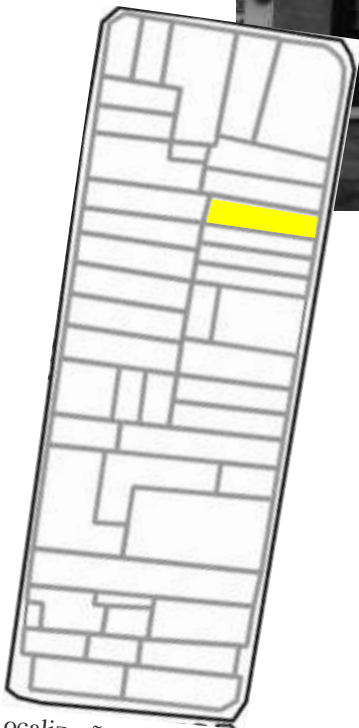

Localização na quadra

Rua Barão de Amazonas

# Inventário de bens imóveis da ZCH de Campos dos Goytacazes



Q1

3.37



Fachada imóvel. Autoria própria (2014)

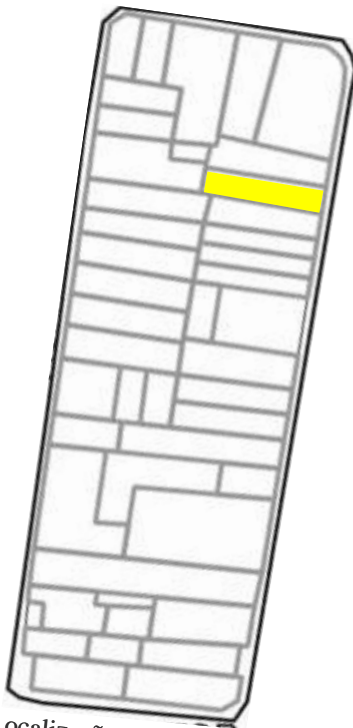

Localização na quadra

Rua Barão de Amazonas

# Inventário de bens imóveis da ZCH de Campos dos Goytacazes



Q1

3.38



Fachada imóvel. Autoria própria (2014)

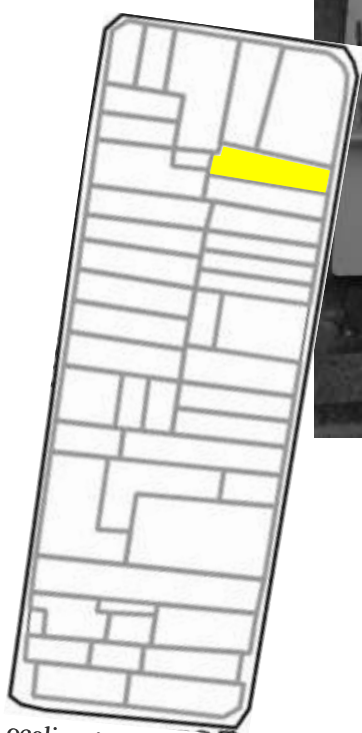

Localização na quadra

Rua Barão de Amazonas

# Inventário de bens imóveis da ZCH de Campos dos Goytacazes



Figura 4 - Quadra 2 da área pesquisada

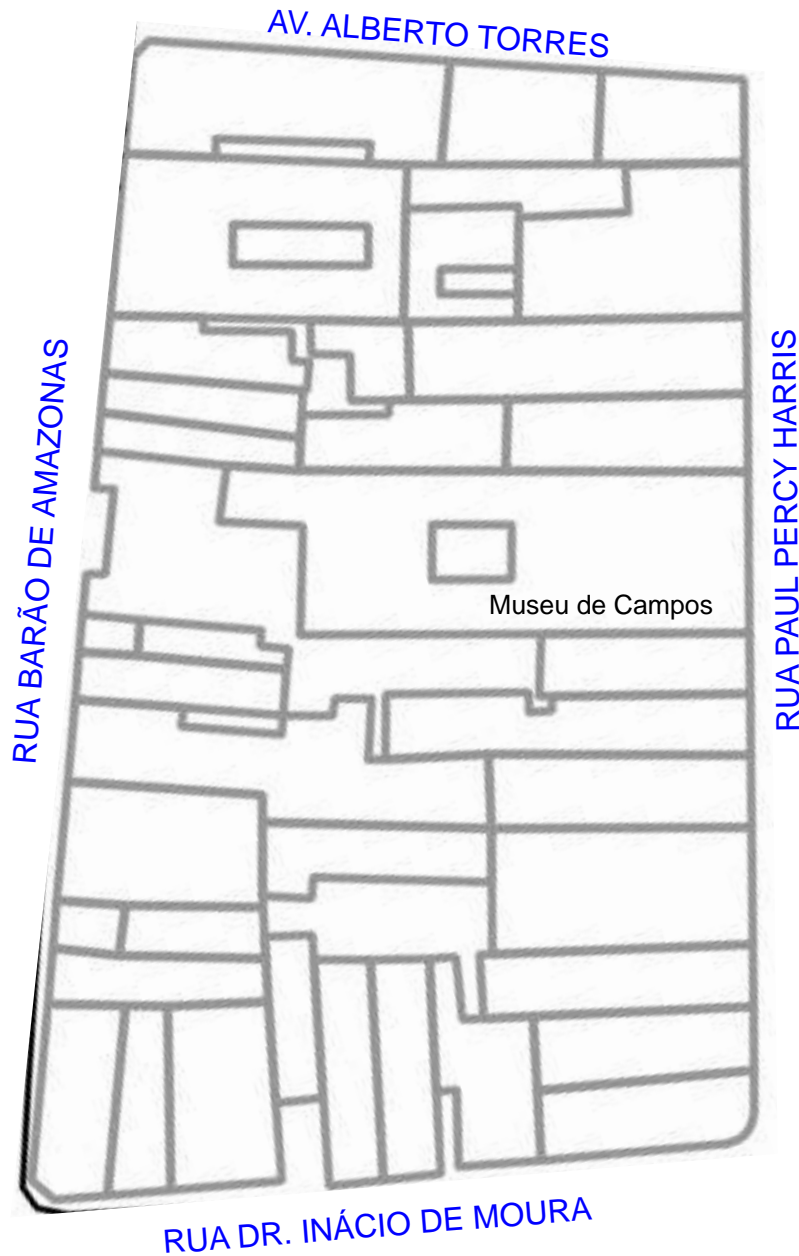

Fonte: Plano Diretor de Campos dos Goytacazes (2008)

## QUADRA 2





Imóveis Rua Paul Percy Harris Fonte: Autoria própria (2014)



Fonte: Google Earth

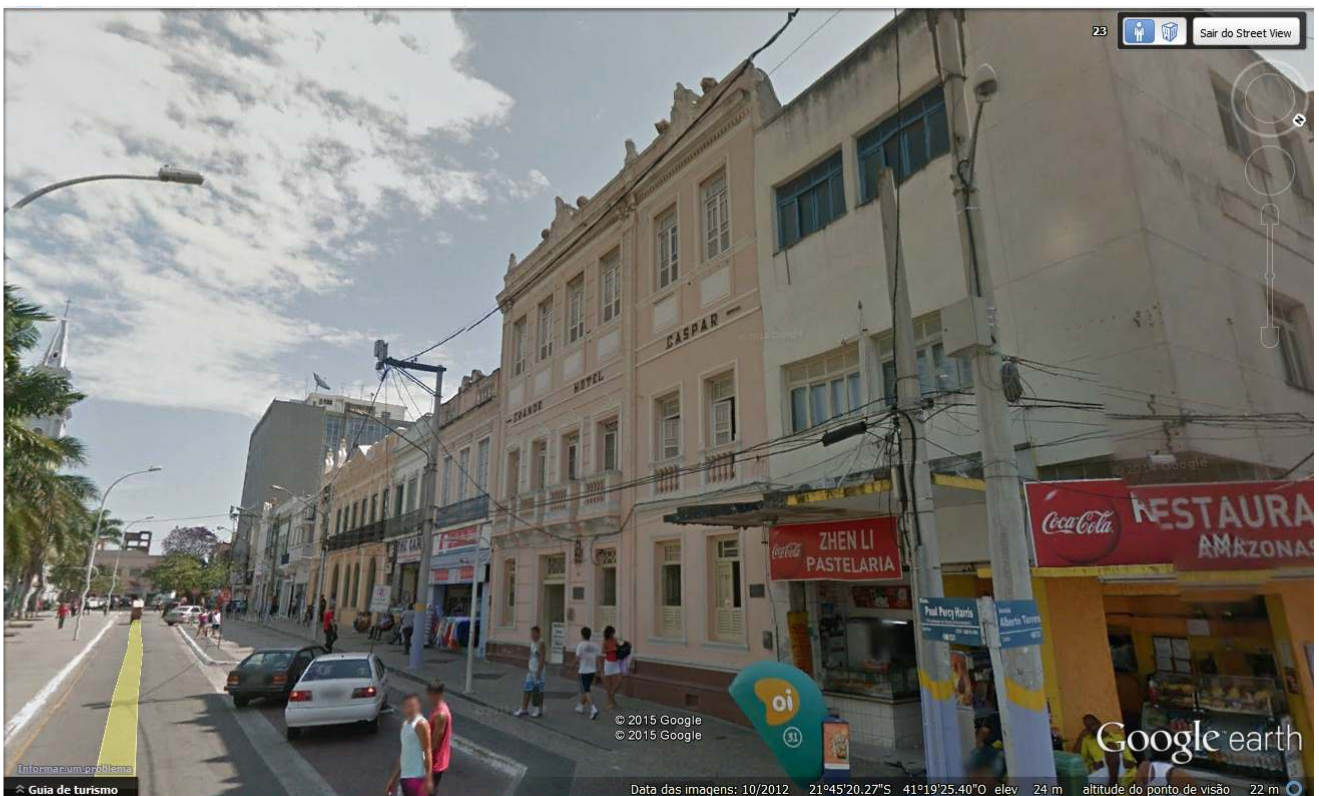

Fonte: Google Earth



Imóveis Av. Alberto Torres      Fonte: Aatoria própria (2014)



4.1



4.2



4.3



Fonte: Google Earth



Fonte: Google Earth



Imóveis Rua Barão de Amazonas Fonte: Autoria própria (2014)



Fonte: Google Earth

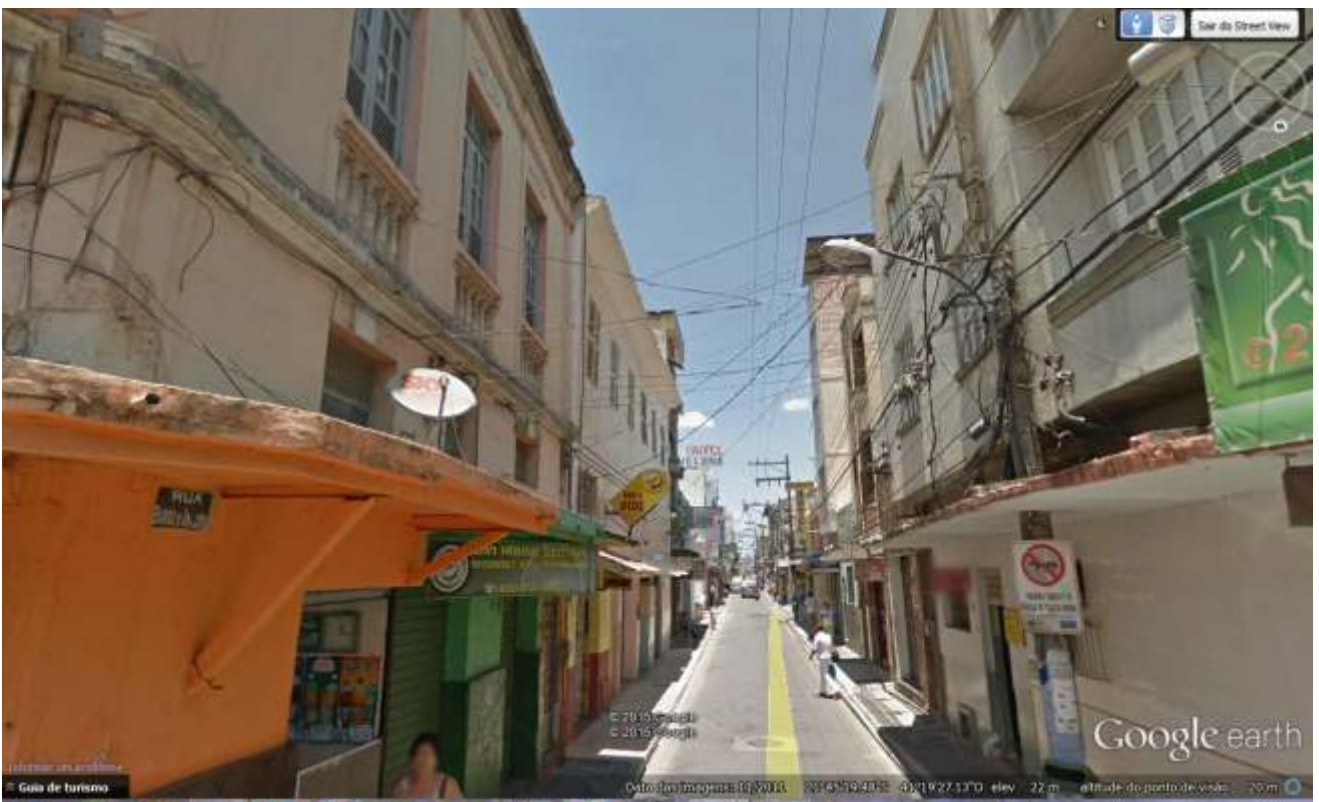

Fonte: Google Earth



Imóveis Rua Dr. Inácio de Moura Fonte: Autoria própria (2014)



Fonte: Google Earth



Fonte: Google Earth

# Inventário de bens imóveis da ZCH de Campos dos Goytacazes



Q2

4.15



Fachada imóvel. Fonte: Autoria própria(2014)



Localização na quadra

Rua Barão de Amazonas esq/ Dr. Inácio de Moura

# Inventário de bens imóveis da ZCH de Campos dos Goytacazes



Q2

4.16



Fachada imóvel. Fonte: Autoria própria(2014)

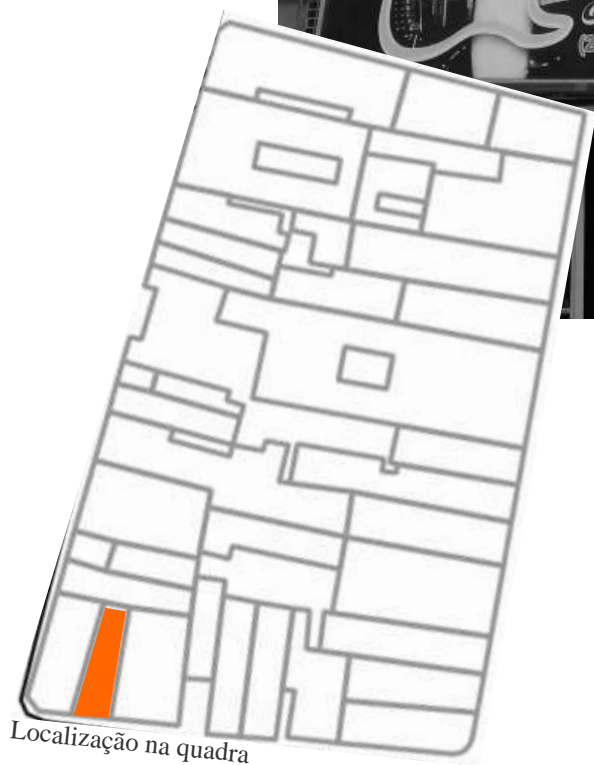

Localização na quadra

Rua Dr. Inácio de Moura

# Inventário de bens imóveis da ZCH de Campos dos Goytacazes



Q2

4.17



Fachada imóvel. Fonte: Autoria própria(2014)

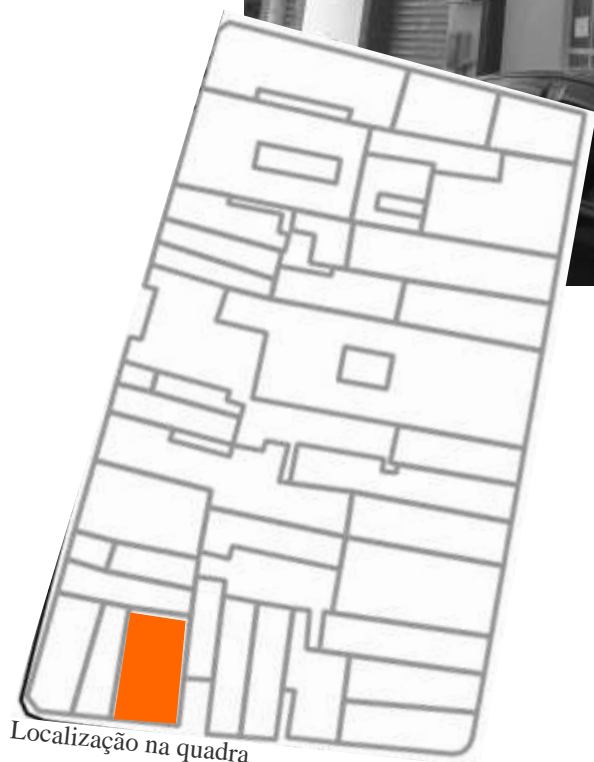

Localização na quadra

Rua Dr. Inácio de Moura

# Inventário de bens imóveis da ZCH de Campos dos Goytacazes

Q2

4.18



Fachada imóvel. Fonte: Autoria própria(2014)

OBS: Pode-se observar que o imóvel que faceia a rua NÃO ESTÁ inserido no lote da quadra, pois este lote possui recuo assinalado com um "X". É uma construção feita posterior à 2008.

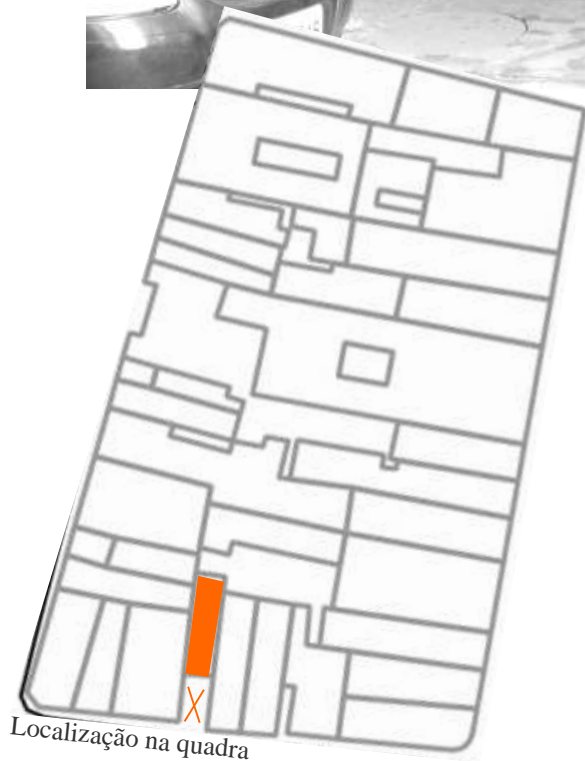

Localização na quadra

Rua Dr. Inácio de Moura



# Inventário de bens imóveis da ZCH de Campos dos Goytacazes



Q2

4.19



Fachada imóvel. Fonte: Autoria própria(2014)



Rua Dr. Inácio de Moura

# Inventário de bens imóveis da ZCH de Campos dos Goytacazes



Q2

4.20



Fachada imóvel. Fonte: Autoria própria(2014)



Localização na quadra

Rua Dr. Inácio de Moura

# Inventário de bens imóveis da ZCH de Campos dos Goytacazes



Q2

4.21



Fachada imóvel. Fonte: Autoria própria(2014)



Localização na quadra

Rua Dr. Inácio de Moura

# Inventário de bens imóveis da ZCH de Campos dos Goytacazes



Q2

4.22



Fachada imóvel. Fonte: Autoria própria(2014)

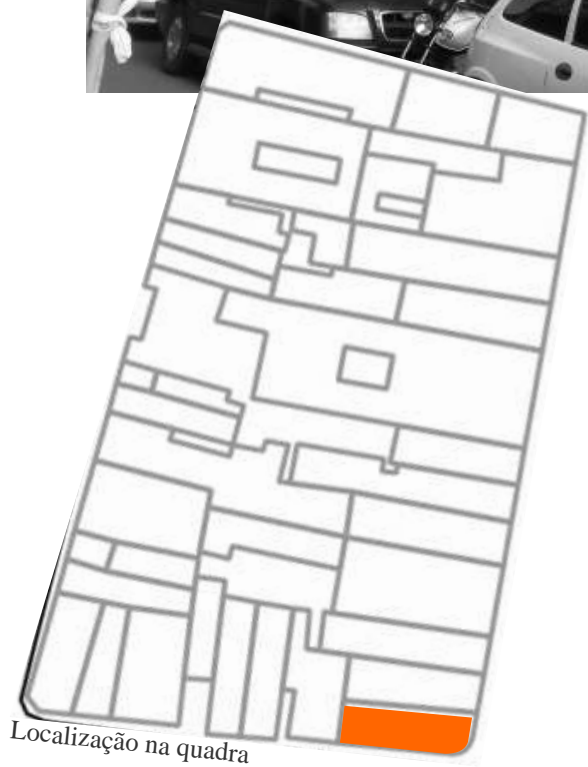

Localização na quadra

Rua Dr. Inácio de Moura esq./ com Rua Paul Percy Harris

# Inventário de bens imóveis da ZCH de Campos dos Goytacazes



Q2

4.23



Fachada imóvel.  
Fonte: Autoria própria(2014)



Localização na quadra

Rua Paul Percy Harris

# Inventário de bens imóveis da ZCH de Campos dos Goytacazes



Q2

4.24



Fachada imóvel.  
Fonte: Autoria própria(2014)

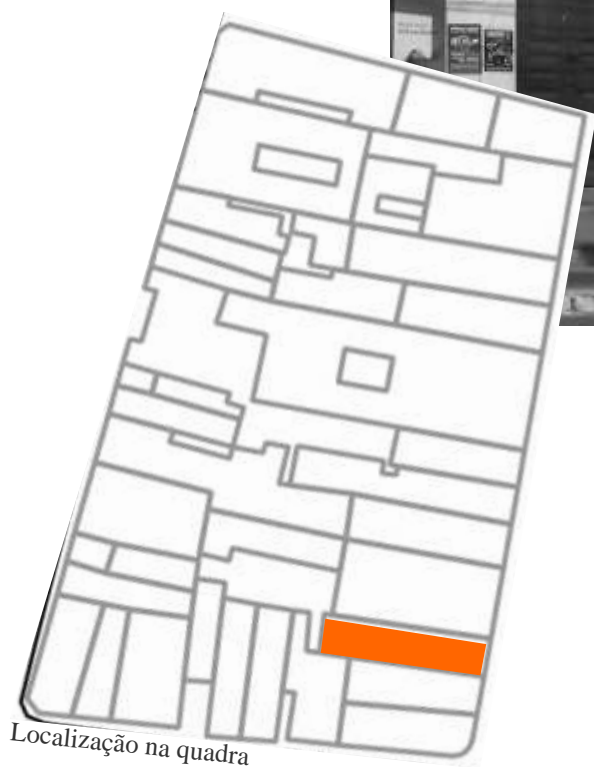

Localização na quadra

Rua Paul Percy Harris

# Inventário de bens imóveis da ZCH de Campos dos Goytacazes



Q2  
4.25



Fachada imóvel. Fonte: Autoria própria(2014)



Localização na quadra

Rua Paul Percy Harris

# Inventário de bens imóveis da ZCH de Campos dos Goytacazes



Q2

4.26



Fachada imóvel. Fonte: Autoria própria(2014)



Localização na quadra

Rua Paul Percy Harris



# Inventário de bens imóveis da ZCH de Campos dos Goytacazes



Q2

4.27



Fachada imóvel. Fonte: Autoria própria(2014)



Localização na quadra

Rua Paul Percy Harris

# Inventário de bens imóveis da ZCH de Campos dos Goytacazes



Q2

4.28  
4.29



Fachada imóvel. Fonte: Autoria própria(2014)

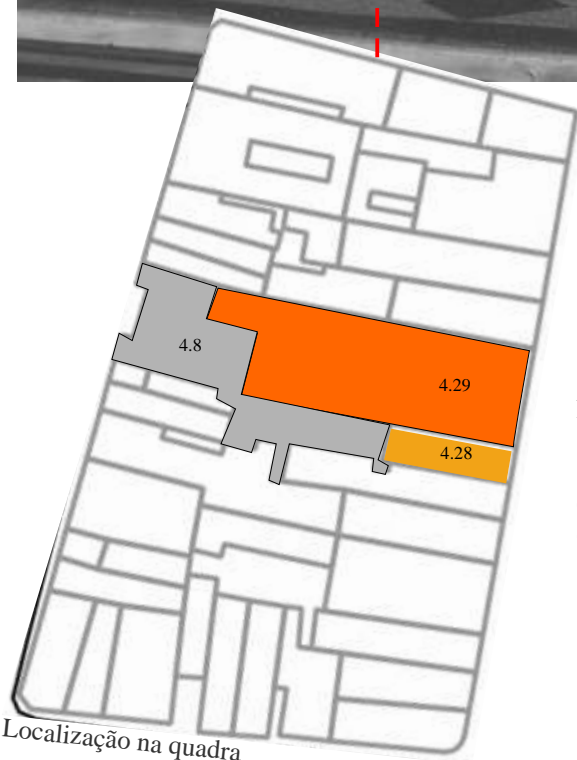

OBS: Este imóvel, antigo Solar do Visconde de Araruama, hoje Museu de Campos, incorporou à sua antiga área a edificação inserida no lote 4.28. Dentro do Museu pode ser observada a ligação entre ambos feita por uma passagem em seu hall de entrada. O Museu também incorporou o lote de nº 4.8 que possui fachada voltada para a Rua Barão de Amazonas.

Localização na quadra

Rua Paul Percy Harris

# Inventário de bens imóveis da ZCH de Campos dos Goytacazes



Q2

4.30



Fachada imóvel. Fonte: Autoria própria(2014)



Localização na quadra

Rua Paul Percy Harris

# Inventário de bens imóveis da ZCH de Campos dos Goytacazes



Q2

4.31



Fachada imóvel. Fonte: Autoria própria(2014)

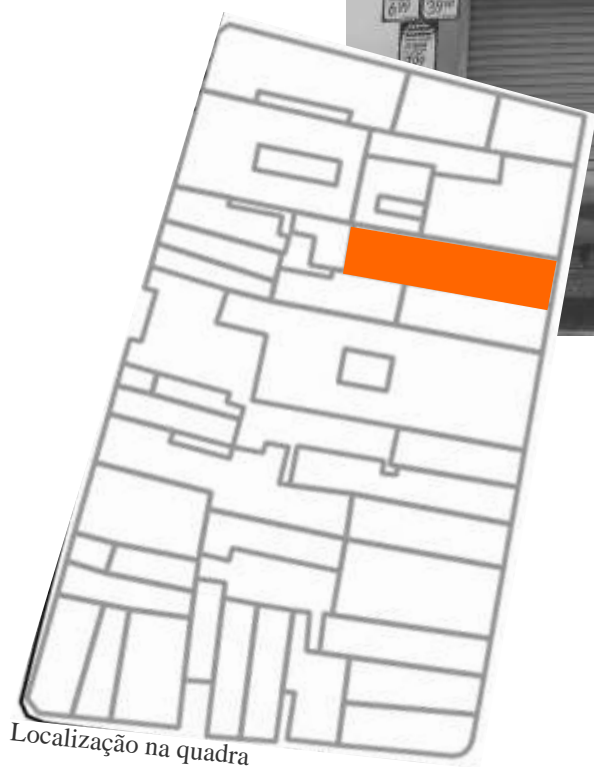

Localização na quadra

Rua Paul Percy Harris

# Inventário de bens imóveis da ZCH de Campos dos Goytacazes



Q2

4.32



Fachada imóvel. Fonte: Autoria própria(2014)

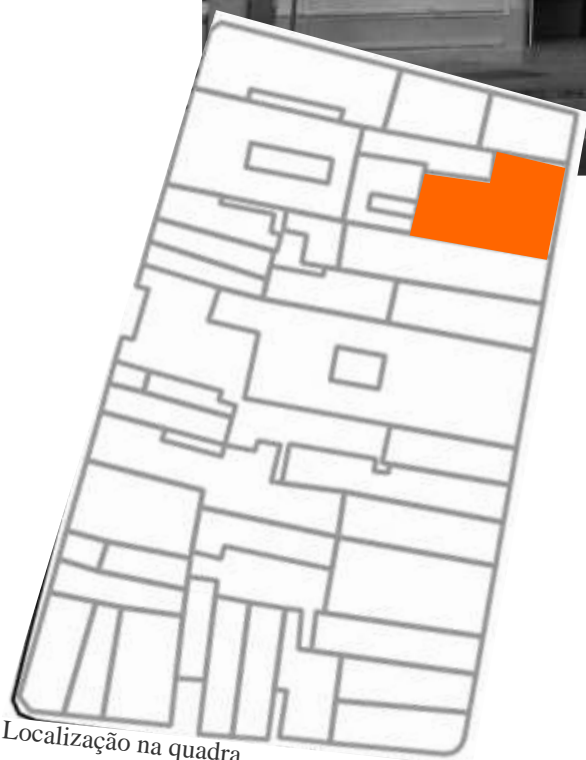

Localização na quadra

Rua Paul Percy Harris

# Inventário de bens imóveis da ZCH de Campos dos Goytacazes



Q2

4.1



Fachada imóvel. Fonte: Autoria própria(2014)



Localização na quadra

Rua Paul Percy Harris esq. c/ Av. Alberto Torres

# Inventário de bens imóveis da ZCH de Campos dos Goytacazes



Q2

4.2



Fachada imóvel. Fonte: Autoria própria(2014)

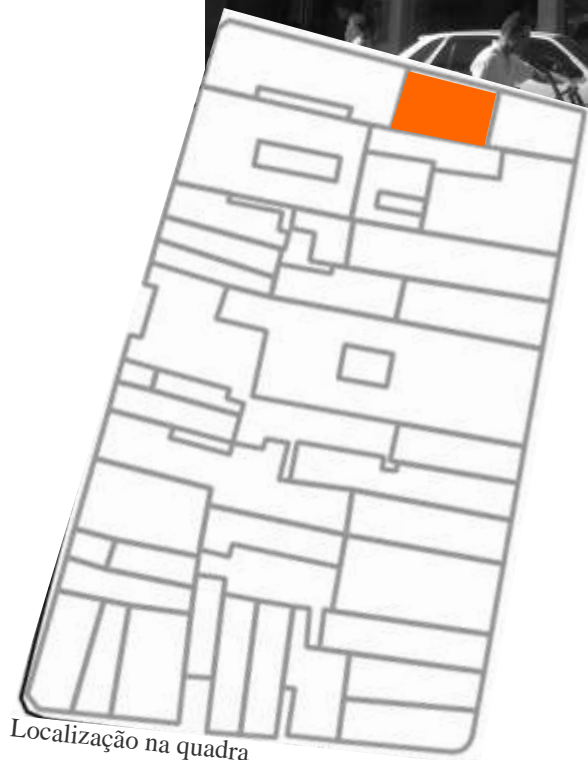

Localização na quadra

Av. Alberto Torres

# Inventário de bens imóveis da ZCH de Campos dos Goytacazes



Q2

4.3

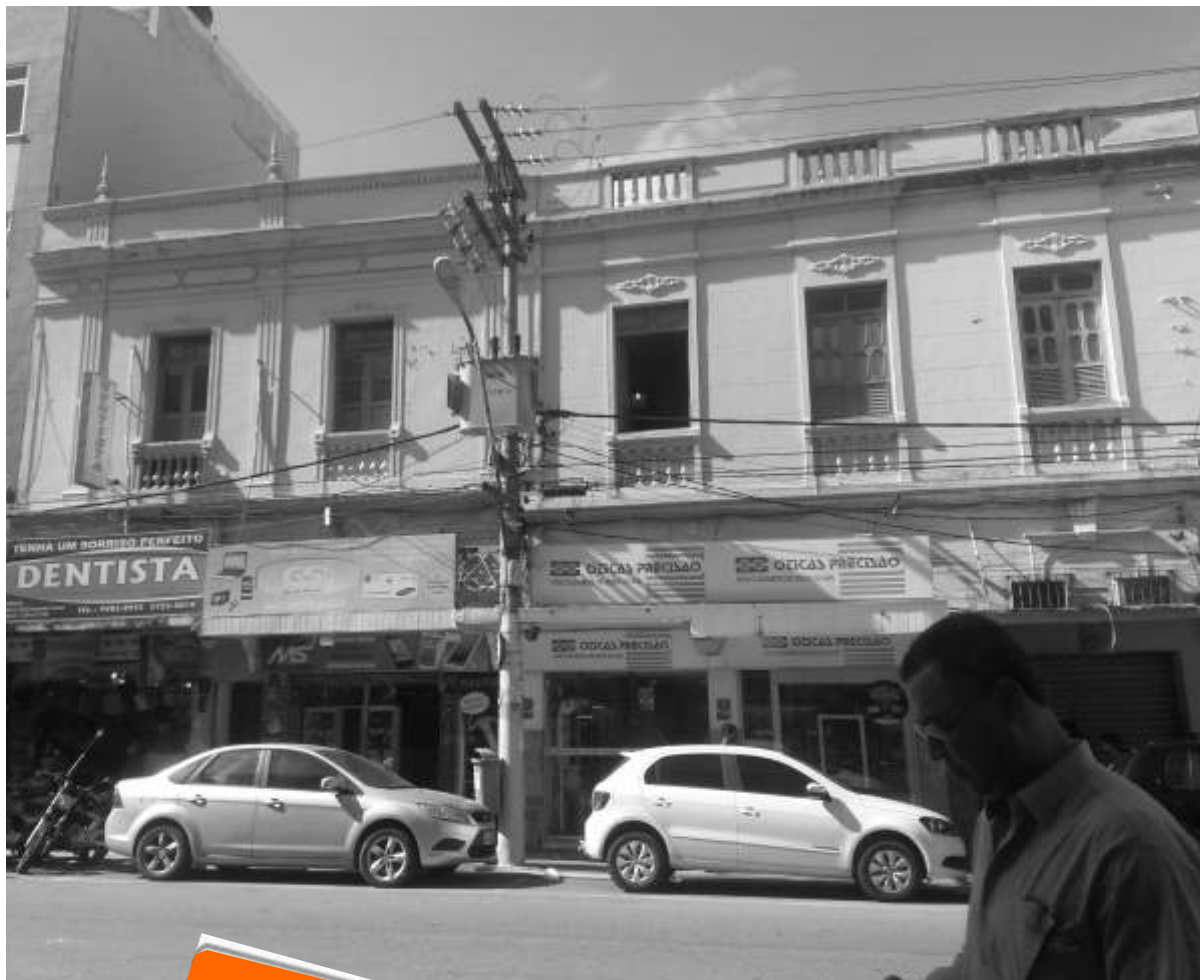

Fachada imóvel. Fonte: Autoria própria(2014)

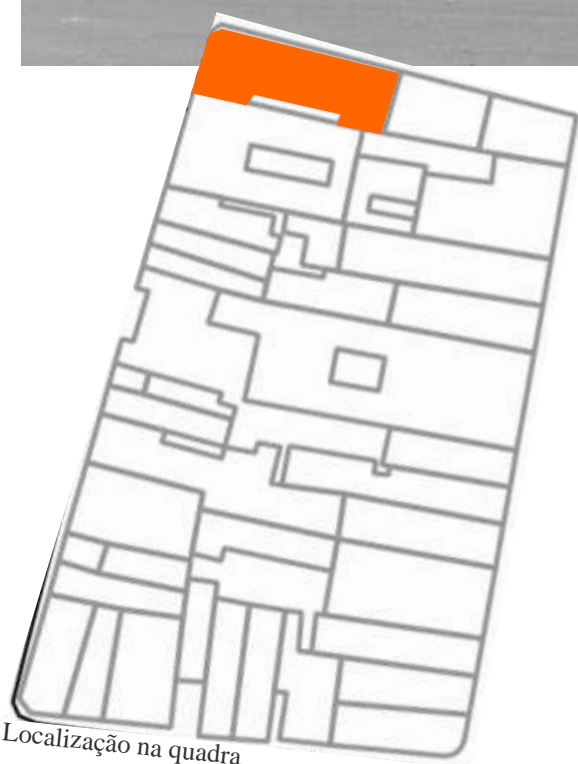

Localização na quadra



Av. Alberto Torres esq. c/ Rua Barão de Amazonas



# Inventário de bens imóveis da ZCH de Campos dos Goytacazes



Q2

4.4



Fachada imóvel. Fonte: Autoria própria(2014)

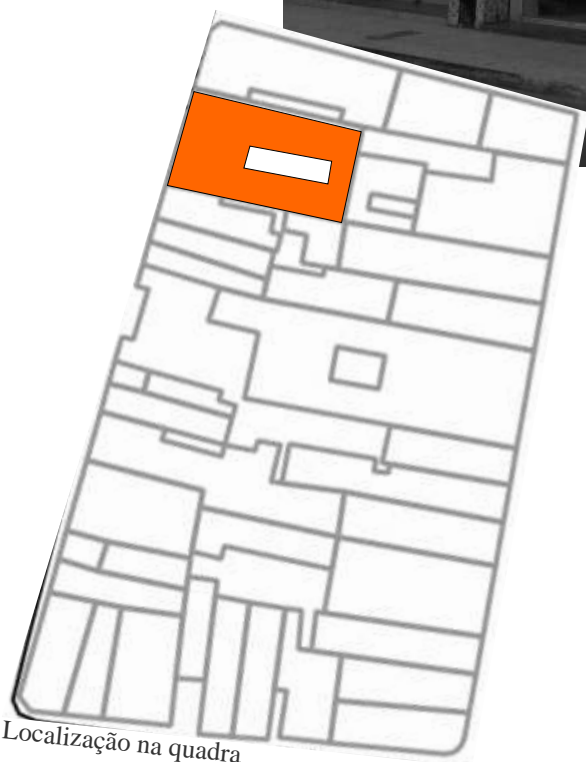

Localização na quadra

Rua Barão de Amazonas

# Inventário de bens imóveis da ZCH de Campos dos Goytacazes



Q2

4.5



Fachada imóvel. Fonte: Aatoria própria(2014)



Localização na quadra

Rua Barão de Amazonas

# Inventário de bens imóveis da ZCH de Campos dos Goytacazes



Q2

4.6



Fachada imóvel.  
Fonte: Aatoria própria(2014)



Localização na quadra

Rua Barão de Amazonas

# Inventário de bens imóveis da ZCH de Campos dos Goytacazes



Q2

4.7



Fachada imóvel.  
Fonte: Autoria própria(2014)



Localização na quadra

Rua Barão de Amazonas

# Inventário de bens imóveis da ZCH de Campos dos Goytacazes



Q2

4.8



Fachada imóvel. Fonte: Autoria própria(2014)

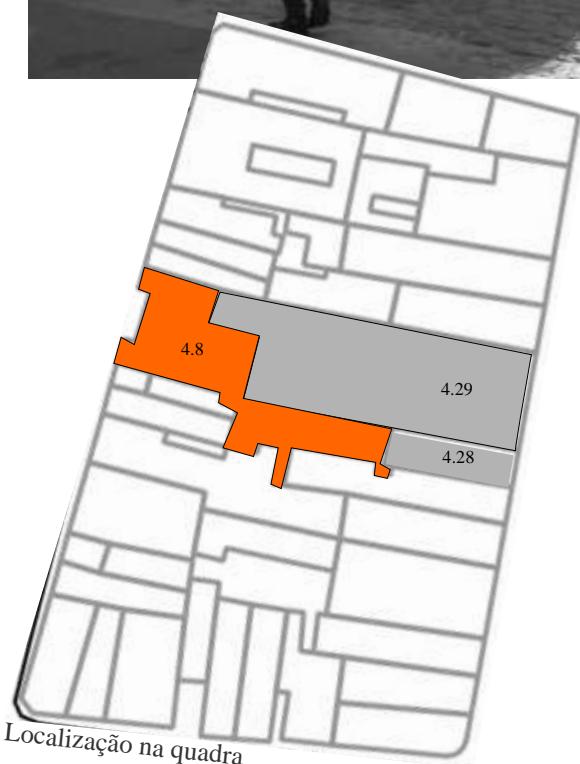

OBS: Este imóvel, antigo Solar do Visconde de Araruama, hoje Museu de Campos, situado no lote de nº 4.29, incorporou à sua antiga área os lotes de nºs 4.28 e 4.8, que possui fachada voltada para a Rua Barão de Amazonas, aqui fotografada.

Rua Barão de Amazonas

# Inventário de bens imóveis da ZCH de Campos dos Goytacazes



Q2

4.9



Fachada imóvel.  
Fonte: Autoria própria(2014)



Localização na quadra

Rua Barão de Amazonas

# Inventário de bens imóveis da ZCH de Campos dos Goytacazes



Q2

4.10



Fachada imóvel. Fonte: Autoria própria(2014)



Localização na quadra

Rua Barão de Amazonas

# Inventário de bens imóveis da ZCH de Campos dos Goytacazes



Q2

4.11



Fachada imóvel. Fonte: Autoria própria(2014)



Localização na quadra

Rua Barão de Amazonas



# Inventário de bens imóveis da ZCH de Campos dos Goytacazes



Q2

4.12

4.13



Fachada imóvel. Fonte: Autoria própria(2014)

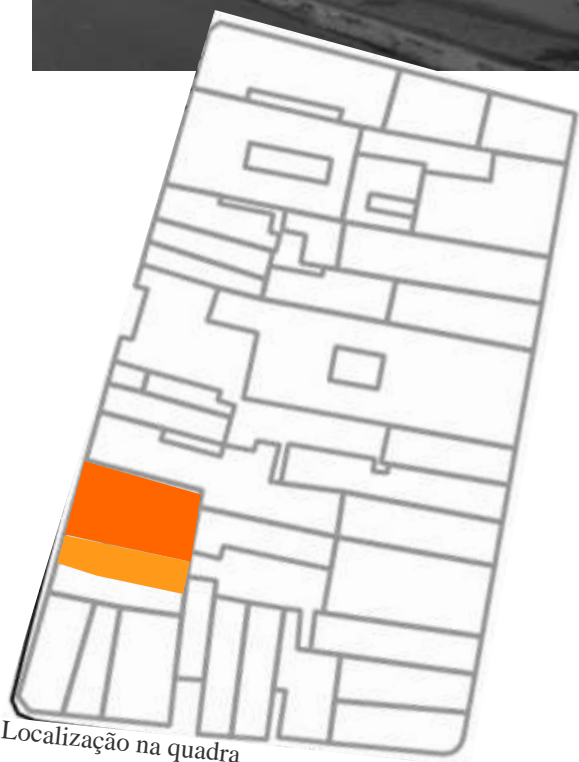

Localização na quadra

Rua Barão de Amazonas

# Inventário de bens imóveis da ZCH de Campos dos Goytacazes



Q2

4.14



Fachada imóvel. Fonte: Autoria própria(2014)

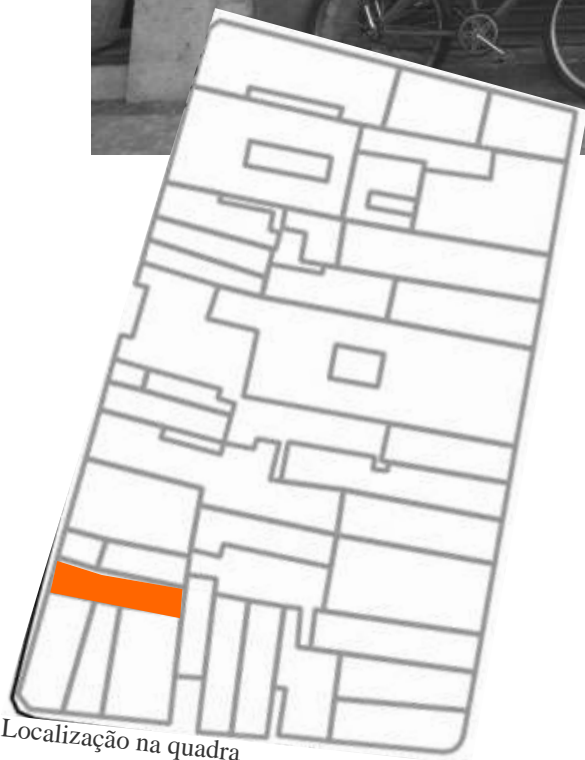

Localização na quadra

Rua Barão de Amazonas

# Inventário de bens imóveis da ZCH de Campos dos Goytacazes



## REFERÊNCIAS BIBLIOGRÁFICAS:

AZEVEDO, Paulo Ormino de. Por um inventário do patrimônio cultural brasileiro. Revista do Patrimônio Histórico e Artístico Nacional, nº 22, 1987. Disponível em: Acesso: 08 jan. 2015.

BRASIL. Constituição da República Federativa do Brasil de 1988. Presidência da República, Casa Civil, Subchefia para Assuntos Jurídicos, Brasília, DF. Disponível em: <[http://www.planalto.gov.br/ccivil\\_03/constituicao/constituicaocompilado.htm](http://www.planalto.gov.br/ccivil_03/constituicao/constituicaocompilado.htm)>. Acesso: 05 jan. 2015.

CAMPOS DOS GOYTACAZES (cidade). Lei n.º 7.972, de 31 de março de 2008. Institui o Plano Diretor do Município de Campos dos Goytacazes. DIÁRIO OFICIAL DO MUNICÍPIO, de 11 de dezembro de 2007. Republicado no D.O.M, de 20 de dezembro de 2007. Disponível em: <<http://www.campos.rj.gov.br/listaPlano.php>>. Acesso: 14 out 2012.

IPHAN. Inventário de Conhecimento. Disponível em: <<http://portal.iphan.gov.br/portal/montarPaginaSecao.do?id=16363&retorno=paginaIphan>>. Acesso: 08 jan. 2015.